

# Juntos en Navidad SANSE y TÚ



# CABALGATA DE REYES MAGOS

## 2019

5 de enero. 17:00 h

SALIDA desde c/ María Moliner,  
Av. de los Quiñones, Av. de La Dehesa,  
c/ Emilia Pardo Bazán, Av. de Tenerife,  
Pl. de los Abogados de Atocha,  
Av. Navarrondán, Av. de Murcia,  
Pl. Andrés Caballero, Av. Baunatal,  
Pl. de la Universidad Popular,  
Av. de la Independencia,  
Av. de Guadarrama,  
Av. Colmenar Viejo, c/ Real,  
Pl. de la Constitución.  
(FINAL del recorrido)

## CARTERO REAL

Miércoles, 19 de diciembre 2018

Ubicación: Biblioteca Central (Pl. de Andrés Caballero, 2)

Horario: 17:30-20:30 h.

Jueves, 3 de enero 2019

Ubicación: Barrio de Tempranales (Bulevar Picos de Europa esq. Coto de Doñana)

Horario: 17:30-20:30 h.

Viernes, 4 de enero 2019

Ubicación: Edif. El Caserón (Pl. Constitución)

Horario: 17:30-20:30 h.

Sábado, 5 de enero 2019

Ubicación: Barrio de Dehesa Vieja (C/ María Moliner)

Horario: 11:30-14:30 h.

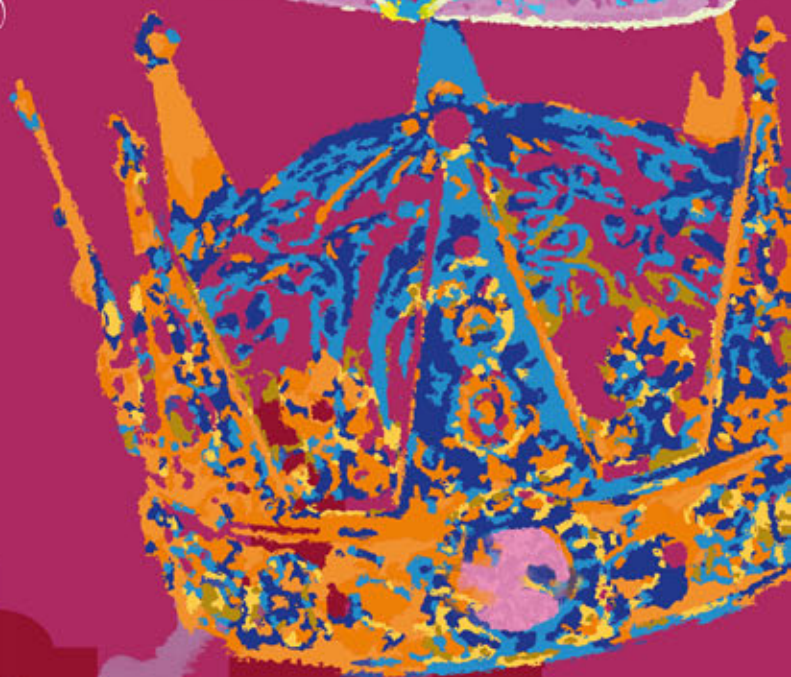
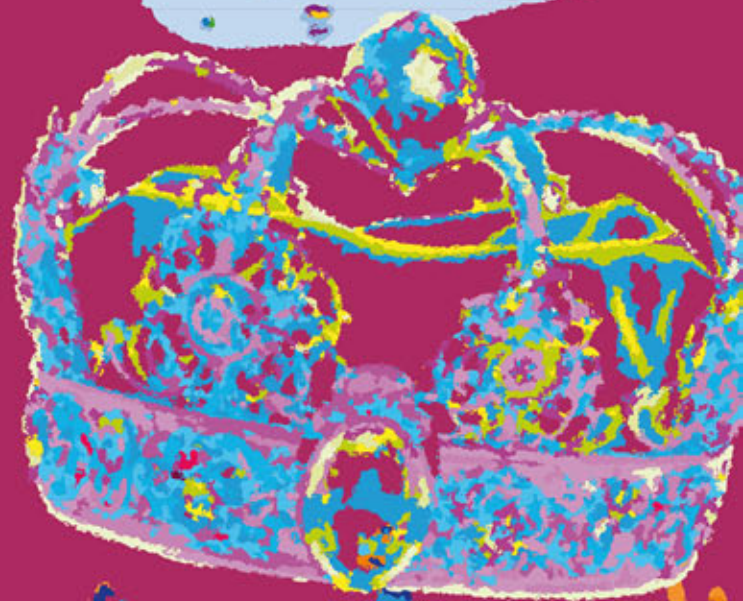

AYUNTAMIENTO DE  
**San Sebastián  
de los Reyes**



**alegra**

**s.s. de los reyes  
thestyleoutlets**



Seguimos contigo



# Programación Navidad 2018-2019

## SÁBADO, 1 DE DICIEMBRE

### INAUGURACIÓN NAVIDAD 2018-2019 Y ENCENDIDO DEL ALUMBRADO TP

**Lugar y hora.** Plaza de la Constitución, 18:00 h.

**Información.** Acto de inauguración de las Fiestas de Navidad, 'Sanse En Navidad'.

- 'Chocolatada' gratuita hasta fin de existencias.
- **Actuación musical:** Zambomba flamenca a cargo del grupo 'La Mandanga'.
- **Encendido del Árbol de Navidad y del alumbrado navideño** (19:00 h.), con nuevos adornos que recrean el ambiente más emotivo y entrañable, y un consumo energético mínimo.

### TEATRO EN EL TAM: 'TODAS LAS MUJERES' TP

**Lugar y hora.** Teatro Adolfo Marsillach, 20.00-21.30.

**Información.** Un veterinario se enfrenta a todas las mujeres de su vida: su amante, su madre, su psicóloga y su ex novia. Precio: 15 Euros.

### EXPOSICIÓN DE PINTURA TP

**Lugar y hora.** Biblioteca Central Marcos Ana, hasta el 14 de diciembre.

**Información.** Exposición de pintura 'La creatividad como vehículo de comunicación', organizada por la Fundación Gil Gayarre.

### EXPOSICIONES BIBLIOGRÁFICAS TP

**Lugar y hora.** Exposiciones en las tres bibliotecas municipales (Marcos Ana, Claudio Rodríguez y Plaza de la Iglesia).

**Información.** Las bibliotecas albergan la exposición bibliográfica infantil '¿Quién dijo miedo?' y la adulta 'Historias que vienen de Oriente'.

### DISÉÑALO TÚ MISMO:

#### TALLER DE MANUALIDADES INF

**Lugar y hora.** Centro Joven Sanse, Sala 'Recréate', 17.00-20.00.

**Información.** Niños y niñas de 9 a 13 años. Entrada libre y gratuita hasta completar aforo.

### RUTA DE VINOS Y FERIA DE LA TAPA TP

**Lugar y hora.** Casco antiguo de Sanse, hasta el 15 de diciembre.

**Información.** Los mejores vinos y tapas en locales céntricos de Sanse. Participan 'El Ambigú', 'Café Mayor', 'El Burladero', 'Taberna El Foro', 'La Lumbre' y 'Tizona'.

## DOMINGO, 2 DE DICIEMBRE

### TEATRO EN EL TAM: 'EL CASCANUECES' TP

**Lugar y hora.** Teatro Adolfo Marsillach, 17.00-18.00.

**Información.** 'El Cascanueces' descubre un mundo de sueños y fantasía basado en el cuento original de Hoffman y la música de Tchaikovsky. Precio: entre 8 y 10 Euros.

## LUNES, 3 DE DICIEMBRE

### TEATRO: 'INVISIBLES'. DÍA INTERNACIONAL DE LA DIVERSIDAD FUNCIONAL MAY

**Lugar y hora.** Salón de actos Centro de Mayores Gloria Fuertes, 17.00.

**Información.** El taller de teatro del Gloria Fuertes actúa en esta obra en conmemoración del Día Internacional de la Diversidad Funcional, con un aforo máximo de 150 personas.

### MANOS CREATIVAS: DECORANDO EL CENTRO POR NAVIDAD MAY

**Lugar y hora.** Centro de Mayores Gloria Fuertes, 16.30-18.30.

**Información.** Actividad creativa de reciclaje y decoración del Centro de Mayores.

### TORNEO: JUST DANCE INF

**Lugar y hora.** Centro Joven Sanse, Sala 'La Lanzadera', 17.00-20.00.

**Información.** Niños y niñas de 9 a 13 años. Entrada libre y gratuita hasta completar aforo.

## MARTES, 4 DE DICIEMBRE

### INAUGURACIÓN OFICIAL DEL BELÉN MONUMENTAL TP

**Lugar y hora:** Edificio Municipal Francisco Martín Moreno (Corrales de Suelta del Encierro), 19:30 h.

**Apertura al público:** miércoles, 5 de diciembre – domingo, 6 de enero.

### TORNEO: FUTBOLÍN INF

**Lugar y hora.** Centro Joven Sanse, Sala 'La Lanzadera', 17.00-20.00.

**Información.** Niños y niñas de 9 a 13 años. Entrada libre y gratuita hasta completar aforo.

## MIÉRCOLES, 5 DE DICIEMBRE

### APERTURA AL PÚBLICO DEL BELÉN MONUMENTAL TP

**Lugar y hora:** Edificio Municipal Francisco Martín Moreno (Corrales de Suelta del Encierro), La actividad se abre al público a las 17.30 y se mantiene hasta el domingo, 6 de enero.

**Información.** El horario de visita es, de lunes a viernes, 17.30-21.00. El 25 de diciembre, 1 y 6 de enero, 18.00-21.00.

### XXV CONCURSO DE BELENES 'FRANCISCO MARTÍN'.

Inscripciones hasta el 12 de diciembre:

Presencial, en la Oficina de Festejos (Plaza de la Iglesia, 7, teléfono 916238190). También en la sede de la Asociación de Belenistas (Calle Mayor, 41, teléfono 916522571). Mail: festejos@ssreyes.org, belenistas\_sanse@yahoo.es (Para la inscripción debe indicarse nombre, domicilio y teléfono).

### TORNEO: YO-YO INF

**Lugar y hora.** Centro Joven Sanse, Sala 'La Lanzadera', 17.00-20.00.

**Información.** Niños y niñas de 9 a 13 años. Entrada libre y gratuita hasta completar aforo.

**VOLVER A E.G.B.**  
El Musical Infantil

con las canciones y personajes de ayer, de hoy y de siempre.

**SAN SEBASTIÁN DE LOS REYES**  
**PLAZA DE LA CONSTITUCIÓN**

12:00 h  
CONCIERTO GRATUITO

INFO EN NUESTRA WEB:  
www.sendaproducciones.com

DICIEMBRE  
9

### JUEVES, 6 DE DICIEMBRE

#### INAUGURACIÓN PISTA DE PATINAJE Y ZONA INFANTIL EN EL CENTRO TP

**Lugar y hora:** explanada de la Plaza de La Viña, junto al polideportivo Miguel Ángel Martín Perdiguero.

**Información.** Por cuarto año consecutivo, Sanse cuenta con una pista de patinaje sobre hielo, abierta hasta el domingo 6 de enero.

**Horario de apertura:** en período escolar, de lunes a viernes, de 9:00 h. a 14:00 h., y de 16:30 h. a 22:00 h., fines de semana y vacaciones, de 11:00 h. a 22:00 h.

#### INAUGURACIÓN ATRACCIONES INFANTILES EN DEHESA VIEJA TP

**Lugar y hora.** Plaza de Concha Espina, barrio de Dehesa Vieja, 11.00.

**Información.** Carrusel y circuito de coches 'Mini Morgan', que harán las delicias de los más pequeños. Abierto hasta el domingo 6 de enero.

**Horario de apertura:** todos los días, de 10.00 a 22.00.

#### EL CIRCO DE LA NAVIDAD CON RODY ARAGÓN (Hasta el 13 de enero) TP

**Lugar y hora.** Avenida Reyes Católicos frente a Plaza de Toros. Para informarse sobre funciones y precios, visitar la Web [www.rodyaragon.com](http://www.rodyaragon.com)

**Información.** Rody Aragón, en compañía de ilusionistas, malabaristas, trapezistas y payasos, cantará canciones de siempre para las familias.

### VIERNES, 7 DE DICIEMBRE

#### TORNEO: 3 EN RAYA INF

**Lugar y hora.** Centro Joven Sanse, Sala 'La Lanzadera', 17.00-20.00.

**Descripción de la actividad.** Niños y niñas de 9 a 13 años. Entrada libre y gratuita hasta completar aforo.

### DOMINGO, 9 DE DICIEMBRE

#### ESPECTÁCULO MUSICAL 'VOLVER A EGB' TP

**Lugar y hora:** Plaza de la Constitución, 12.00.

**Información.** Musical con canciones de la época de EGB. Melodías de siempre para toda la familia.

### LUNES, 10 DE DICIEMBRE

#### TALLER: 'BOLA DECORATIVA INVERNAL' INF

**Lugar y hora.** Centro Joven Sanse, Sala 'La Lanzadera', 17.00-20.00.

**Información.** Niños y niñas de 9 a 13 años. Entrada libre y gratuita hasta completar aforo.

#### MANOS CREATIVAS: DECORANDO EL CENTRO POR NAVIDAD MAY

**Lugar y hora.** Centro de Mayores Gloria Fuertes, 16.30-18.30.

**Información.** Actividad creativa de reciclaje y decoración del Centro de Mayores.



## MARTES, 11 DE DICIEMBRE

### JUEGOS DE MESA: 'DIX-IT' INF

**Lugar y hora.** Centro Joven Sanse, Sala 'La Lanzadera', 17.00-20.00.

**Información.** Niños y niñas de 9 a 13 años. Entrada libre y gratuita hasta completar aforo.

## MIÉRCOLES, 12 DE DICIEMBRE

### PASEO POR MADRID ILUMINADO EN NAVIDAD MAY

**Lugar y hora.** Centro de Mayores Gloria Fuertes (salida), 17.00-20.00.

**Información.** Paseo de entre seis y siete kilómetros por el Madrid más navideño. Inscripción e información en Centro Gloria Fuertes.

### ACTUACIÓN DE ALICIA MORALES TP

**Lugar y hora.** Centro Joven Sanse, 19.00.

**Información.** Recital flamenco en el marco de la Cátedra 'Félix Grande'.

### JUGAMOS A LA PLAY STATION/Wii-U INF

**Lugar y hora.** Centro Joven Sanse, Sala 'La Lanzadera', 17.00-20.00.

**Información.** Niños y niñas de 9 a 13 años. Entrada libre y gratuita hasta completar aforo.

## JUEVES, 13 DE DICIEMBRE

### CIRCUITO DE BELENES MAY

**Lugar y hora.** Centro de Mayores Gloria Fuertes (salida), 9.30-14.30.

**Información.** Paseo de entre seis y ocho kilómetros por el circuito de belenes madrileño. Inscripción e información en Centro Gloria Fuertes.

### LECTURA COMPARTIDA (LIBRO FÓRUM) MAY

**Lugar y hora.** Biblioteca Centro de Mayores Gloria Fuertes, 11.00-13.00.

**Información.** Se compartirá la lectura de un libro entre

los asistentes. Aforo máximo de 20 personas.

### TARDE KARAOKE ESPECIAL NAVIDAD MAY

**Lugar y hora.** Centro de Mayores Gloria Fuertes, 17.00.

**Información.** Ven a cantar villancicos navideños con la mejor compañía y animación. Aforo máximo de 150 personas.

### PRESENTACIÓN DE LIBRO INFANTIL 'EL GUSANITO TICO' INF

**Lugar y hora.** Biblioteca Central Marcos Ana, 18.00.

**Información.** Presentación del libro para niños de entre 0 y 6 años 'El gusanito Tico', de la escritora Silvia Retamosa.

### UN REGALO PARA TI: ADORNO CON HAMMA INF

**Lugar y hora.** Centro Joven Sanse, Sala 'La Lanzadera', 17.00-20.00.

**Información.** Niños y niñas de 9 a 13 años. Entrada libre y gratuita hasta completar aforo.

## VIERNES, 14 DE DICIEMBRE

### MICRO ABIERTO TP

**Lugar y hora.** Centro Cultural Blas de Otero, 20.00.

**Información.** Encuentro poético con la oportunidad de leer o recitar poemas.

### ENTREGA DEL PREMIO JOSÉ HIERRO TP

**Lugar y hora.** Sala Martín Chirino, 19.30.

**Información.** Acto de entrega del XXIX Premio Nacional de Poesía José Hierro.

### RECETA: TORTITAS CON FORMAS NAVIDEÑAS INF

**Lugar y hora.** Centro Joven Sanse, Sala 'La Lanzadera', 17.00-20.00.

**Información.** Niños y niñas de 9 a 13 años. Entrada libre y gratuita hasta completar aforo.

### MASTER CLASS DE COCINA JUV

**Lugar y hora.** Centro Joven Sanse, 19.30-21.30

**Información.** Elaboración y degustación de diversas recetas. Para jóvenes entre 14 y 30 años. Entrada libre hasta completar aforo.

## SÁBADO, 15 DE DICIEMBRE

### FIESTA NAVIDEÑA RECRÉATE INF

**Lugar y hora.** Centro Joven Sanse, Sala 'Recréate', 17.00-20.00.

**Información.** Niños y niñas de 9 a 13 años. Entrada libre y gratuita hasta completar aforo.

### EXHIBICIÓN Y MÁSTER CLASS DE BREAK DANCE JUV

**Lugar y hora.** Centro Joven Sanse, 20.30

**Información.** Exhibición y 'máster class' de Break

Dance. Para jóvenes entre 14 y 30 años. Entrada libre hasta completar aforo.

## DOMINGO, 16 DE DICIEMBRE

### HINCHABLES INFANTILES GRATUITOS EN LA PLAZA *INF*

**Lugar y hora.** Plaza de la Constitución, 11.00-14.30.  
**Información.** Hasta 12 años. Pintacaras y Globoflexia.

### GALA DE NAVIDAD DE GIMNASIA RÍTMICA

**Lugar y hora.** Pabellón Polideportivo Dehesa Boyal, 10.00-12.00.  
**Información.** Gala de Navidad protagonizada por el Club de Gimnasia Rítmica San Sebastián de los Reyes.

## LUNES, 17 DE DICIEMBRE

### TALLER: TARJETAS NAVIDEÑAS *INF*

**Lugar y hora.** Centro Joven Sanse, Sala 'La Lanzadera', 17.00-20.00.  
**Información.** Niños y niñas de 9 a 13 años. Entrada libre y gratuita hasta completar aforo.

## MARTES, 18 DE DICIEMBRE

### TARDE DE VILLANCICOS *MAY*

**Lugar y hora.** Centro de Mayores Gloria Fuertes, 18.00.  
**Información.** Una tarde inolvidable cantando villancicos navideños con el Aula de Canto del Centro. Aforo máximo de 150 personas.

### RECETA: BASTONES A LA MADRILEÑA *INF*

**Lugar y hora.** Centro Joven Sanse, Sala 'La Lanzadera', 17.00-20.00.  
**Información.** Niños y niñas de 9 a 13 años. Entrada libre y gratuita hasta completar aforo.

## MIÉRCOLES, 19 DE DICIEMBRE

### CARTERO REAL EN LA BIBLIOTECA CENTRAL *TP*

**Lugar y hora:** Biblioteca Central Marcos Ana, 17.30-20.30.  
**Información.** Los niños de Sanse transmiten sus deseos de Navidad al envío de los Reyes Magos. Con cada carta recibirán un bonito obsequio.

### CONCURSO INFANTIL DE DIBUJO 'CARTA A LOS REYES MAGOS' *INF*

**Lugar y hora.** Biblioteca Central Marcos Ana, 18.00.  
**Información.** Acto de entrega de los premios al concurso de dibujo, con la actuación de Fernando Saldaña 'Tres reyes y un ratón', y con la visita del cartero real. Exposición de los dibujos hasta el 8 de enero. Aforo limitado.

### TALLER DECORATIVO: BOLAS DE NAVIDAD *INF*

**Lugar y hora.** Centro Joven Sanse, Sala 'La Lanzadera', 17.00-20.00.

**Información.** Niños y niñas de 9 a 13 años. Entrada libre y gratuita hasta completar aforo.

## JUEVES, 20 DE DICIEMBRE

### MERCADO DE NAVIDAD (HASTA EL DOMINGO 23) *TP*

**Lugar y hora:** Plaza de la Constitución. Desde el jueves, 20 de diciembre, hasta el domingo, 23, horario: 11.00-14.00 y 17.00-22.00.

**Información.** Mercado navideño con artesanía y gastronomía. Además, atracciones infantiles y familiares: Barca, Cama elástica y Tiro con arco. Espectáculos y actividades, como grupos de animación, la actuación 'Treefolk', el 'Teatro infinito' y 'Human no limits'.

### GALA DINAMIZACIÓN MUSICAL & MAGIA CON 'KIKO DE SHOW' *JUV*

**Lugar y hora.** Centro Joven Sanse, 18.30-21.30.  
**Información.** Actuación de los alumnos de los cursos de dinamización musical. Show de magia con 'Kiko de Show'. Para jóvenes entre 14 y 30 años. Entrada libre hasta completar aforo.

### CAFÉ PRENSA (TERTULIA DE PRENSA) *MAY*

**Lugar y hora.** Biblioteca Centro de Mayores Gloria Fuertes, 11.00-13.00.  
**Información.** Lectura compartida de artículos periodísticos. Aforo máximo de 20 personas.

### BAILE DE NAVIDAD *MAY*

**Lugar y hora.** Centro de Mayores Gloria Fuertes, 20.30-23.30.  
**Información.** Baile navideño, con un aforo máximo de 150 personas. Se servirá una cena fría con una consumición. Inscripción e información en Centro Gloria Fuertes.

### TALLER DECORATIVO: CALCETÍN NAVIDEÑO PERSONALIZADO *INF*

**Lugar y hora.** Centro Joven Sanse, Sala 'La Lanzadera', 17.00-20.00.



**Información.** Niños y niñas de 9 a 13 años. Entrada libre y gratuita hasta completar aforo.

### **TORNEO DE NAVIDAD C.B. ZONA PRESS TP**

**Lugar y hora.** Pabellón Dehesa Boyal, 17:00-21.30

**Información.** Torneo de Navidad de Baloncesto organizado por el C.B. Zona Press.

## **VIERNES, 21 DE DICIEMBRE**

### **BAILE DE NAVIDAD MAY**

**Lugar y hora.** Centro de Mayores Gloria Fuertes, 20.30-23.30.

**Información.** Baile navideño, con un aforo máximo de 150 personas. Se servirá una cena fría con una consumición. Inscripción e información en Centro Gloria Fuertes.

### **TALLER DECORATIVO: PIÑAS BRILLANTES INF**

**Lugar y hora.** Centro Joven Sanse, Sala 'La Lanzadera', 17.00-20.00.

**Información.** Niños y niñas de 9 a 13 años. Entrada libre y gratuita hasta completar aforo.

### **TALLER DE BODY PERCUSSION & DANZA JUV**

**Lugar y hora.** Centro Joven Sanse, 18.30-20.30

**Información.** Realización de composiciones musicales utilizando el cuerpo, combinándolo con la danza, para terminar con una coreografía. Para jóvenes entre 14 y 30 años. Entrada libre hasta completar aforo.

## **SÁBADO, 22 DE DICIEMBRE**

### **RECETA: BOLITAS DE NAVIDAD INF**

**Lugar y hora.** Centro Joven Sanse, Sala 'Recreate', 17.00-20.00.



**Información.** Niños y niñas de 9 a 13 años. Entrada libre y gratuita hasta completar aforo.

### **ZONA FRIKI JUV**

**Lugar y hora.** Centro Joven Sanse, 17.30-20.00.

**Información.** Juegos de mesa, chapas, videojuegos, cómic, fútbol friki... y muchas actividades más. Para jóvenes entre 14 y 30 años. Entrada libre hasta completar aforo.

### **MERCADILLO BENÉFICO DE NAVIDAD (hasta domingo 23)**

**Lugar y hora.** Centro Parroquial Plaza de la Constitución, hasta el domingo 23, 10.00-15.00 y 17.00-21.00.

**Información.** Mercadillo de Navidad a beneficio del proyecto 'Yo también quiero ir a la escuela', para la escolarización de niños y jóvenes en Camerún y Haití.

### **V TORNEO DE NAVIDAD SOLIDARIO UD SANSE TP**

**Lugar y hora.** Campos de Matapiñonera, 9:00-20.00.

**Información.** Torneo solidario organizado por la UD Sanse.

## **MIÉRCOLES, 26 DE DICIEMBRE**

### **BAILAMOS UNA CANCIÓN INF**

**Lugar y hora.** 'La Luna Colorá', Centro de Actividades para la Infancia 'Divertilandia' (Avenida Baunatal, 8 bis.), 10.30-12.00.

**Información.** Niños y niñas de 9 meses a 3 años. Actividades de expresión corporal y baile para realizar en familia. Precio de 5 euros y espacio hasta completar aforo. Inscripciones del 17 a 20 de diciembre en Centro Joven Sanse.

### **MANUALIDADES NAVIDEÑAS INF**

**Lugar y hora.** 'El Taller de los Elfos', Centro de Actividades para la Infancia 'Divertilandia' (Avenida Baunatal, 8 bis.), 17.00-20.00.

**Información.** Para niños de entre 4 y 8 años. Fabrica chapas, tarjetas y guirnalda. Entrada libre y gratuita hasta completar aforo, acompañados de un adulto.

### **RECETA: ELABORAMOS TURRÓN INF**

**Lugar y hora.** Centro Joven Sanse, Sala 'La Lanzadera', 17.00-20.00.

**Información.** Niños y niñas de 9 a 13 años. Entrada libre y gratuita hasta completar aforo.

### **MAGIA PARA TODOS CON 'KIKO DE SHOW' JUV**

**Lugar y hora.** Centro Joven Sanse, 19.00.

**Información.** Espectáculo de magia gratuito para todos con 'Kiko de Show'. Para jóvenes entre 14 y 30 años. Entrada libre hasta completar aforo.

## JUEVES, 27 DE DICIEMBRE

### MÚSICA NAVIDEÑA INF

**Lugar y hora.** 'El Taller de los Elfos', Centro de Actividades para la Infancia 'Divertilandia' (Avenida Baunatal, 8 bis.), 17.00-20.00.

**Información.** Para niños de entre 4 y 8 años. Fabrica tu propio instrumento y canta villancicos. Entrada libre y gratuita hasta completar aforo, acompañados de un adulto.

### RECETA: TRONCO GIGANTE DE NAVIDAD INF

**Lugar y hora.** Centro Joven Sanse, Sala 'La Lanzadera', 17.00-20.00.

**Información.** Niños y niñas de 9 a 13 años. Entrada libre y gratuita hasta completar aforo.

### EXHIBICIÓN Y MÁSTER CLASS DE BREAK DANCE JUV

**Lugar y hora.** Centro Joven Sanse, 19.00

**Información.** Exhibición y 'máster class' de Break Dance. Para jóvenes entre 14 y 30 años. Entrada libre hasta completar aforo.

## VIERNES, 28 DE DICIEMBRE

### COCINERO BROMISTA INF

**Lugar y hora.** 'El Taller de los Elfos', Centro de Actividades para la Infancia 'Divertilandia' (Avenida Baunatal, 8 bis.), 17.00-20.00.

**Información.** Para niños de entre 4 y 8 años. Un cocinero bromista preparará una receta navideña. Entrada libre y gratuita hasta completar aforo, acompañados de un adulto.

### VEN A JUGAR Y CANTAR CON TUS NIETOS EN NAVIDAD MAY

**Lugar y hora.** Centro de Mayores Gloria Fuertes, 11.00-13.00.

**Información.** Juegos tradicionales, canciones y villancicos para mayores y niños. Inscripción e información en Centro Gloria Fuertes.

### INTERPRETAMOS UN CUENTO INF

**Lugar y hora.** 'La Luna Colorá', Centro de Actividades para la Infancia 'Divertilandia' (Avenida Baunatal, 8 bis.), 10.30-12.00.

**Información.** Niños y niñas de 9 meses a 3 años. Actividades de expresión corporal y mímica para realizar en familia. Precio de 5 euros y espacio hasta completar aforo. Inscripciones del 17 a 20 de diciembre en Centro Joven Sanse.

### RECETA: CAKE POP NAVIDEÑO INF

**Lugar y hora.** Centro Joven Sanse, Sala 'La Lanzadera', 17.00-20.00.

**Información.** Niños y niñas de 9 a 13 años. Entrada libre y gratuita hasta completar aforo.



### CONCIERTO FIN DE AÑO DE 'NARANJA' Y GRUPO INVITADO JUV

**Lugar y hora.** Centro Joven Sanse, 19.30-22.30

**Información.** El grupo musical 'Naranja' protagoniza el concierto de fin de año en compañía de otro grupo por confirmar. Para jóvenes entre 14 y 30 años. Entrada libre hasta completar aforo.

## SÁBADO, 29 DE DICIEMBRE

### RECETA: ÁRBOLES DE NAVIDAD DELICIOSOS INF

**Lugar y hora.** Centro Joven Sanse, Sala 'Recreate', 17.00-20.00.

**Información.** Niños y niñas de 9 a 13 años. Entrada libre y gratuita hasta completar aforo.

### FIESTA PREUVAS JUV

**Lugar y hora.** Centro Joven Sanse, 20.30-23.30

**Información.** Disfruta de unas preuvas en el ambiente más joven. Para jóvenes entre 14 y 30 años. Entrada libre hasta completar aforo.

## LUNES, 31 DE DICIEMBRE

### II CARRERA POPULAR SOLIDARIA 'SANSELVESTRE' TP

**Lugar y hora.** Plaza de la Constitución (salida), 10.00.

**Información.** La 'Sanselvestre' es una carrera popular, para todas las categorías, organizada por el Club de Corredores de Sanse, que este año se celebra en solidaridad con Álex, vecino con parálisis cerebral. El recorrido de la carrera, de 5km o 10km, transcurre íntegramente por el municipio. Toda la información en Sanselvestre.com.

## MARTES, 1 DE ENERO

### BIENVENIDO 2019: BAILE NOCHEVIEJA MAY

**Lugar y hora.** Centro de Mayores Gloria Fuertes, 01.00-06.00.



**Información.** Por solo 10 euros, baile para dar la bienvenida al Año Nuevo, con barra libre, canapés y, a las 04.30, chocolate con churros. Aforo máximo de 150 plazas.

**Inscripción e información** en Centro Gloria Fuertes.

## MIÉRCOLES, 2 DE ENERO

### IMAGINAMOS CON LA MÚSICA INF

**Lugar y hora.** 'La Luna Colorá', Centro de Actividades para la Infancia 'Divertilandia' (Avenida Baunatal, 8 bis.), 10.30-12.00.

**Información.** Niños y niñas de 9 meses a 3 años. Actividades de expresión corporal e iniciación en instrumentos musicales para realizar en familia. Precio de 5 euros y espacio hasta completar aforo. Inscripciones del 17 a 20 de diciembre en Centro Joven Sanse.

### MANUALIDADES NAVIDEÑAS INF

**Lugar y hora.** 'El Taller de los Elfos', Centro de Actividades para la Infancia 'Divertilandia' (Avenida Baunatal, 8 bis.), 17.00-20.00.

**Información.** Para niños de entre 4 y 8 años. Taller de manualidades preparando la llegada de los Reyes Magos. Entrada libre y gratuita hasta completar aforo, acompañados de un adulto.

### RECETA: BUÑUELOS RELLENOS INF

**Lugar y hora.** Centro Joven Sanse, Sala 'La Lanzadera', 17.00-20.00.

**Información.** Niños y niñas de entre 9 a 13 años. Entrada libre y gratuita hasta completar aforo.

## JUEVES, 3 DE ENERO

### CARTERO REAL EN TEMPRANALES TP

**Lugar y hora:** Bulevar Picos de Europa con Coto de Doñana, 17.30-20.30. **Información.** Los niños de Sanse transmiten sus deseos de Navidad al envío de los Reyes Magos, un espacio amenizado con Pintacaras y Globoflexia. Con cada carta recibirán un bonito obsequio.

### ACTUACIÓN MUSICAL: 'MÁGICA MÚSICA' TP

**Lugar y hora:** Bulevar Picos de Europa con Coto de Doñana, 17.30-20.30.

**Información.** Canta y baila con el Mago Guasón y sus amigos. Sencillas coreografías con bonitas canciones. Porque aprender puede ser muy divertido...

### MENÚ DE LOS REYES MAGOS INF

**Lugar y hora.** 'El Taller de los Elfos', Centro de Actividades para la Infancia 'Divertilandia' (Avenida Baunatal, 8 bis.), 17.00-20.00.

**Información.** Para niños de entre 4 y 8 años. Elaboración de recetas culinarias para dar la bienvenida a Sus Majestades de Oriente. Entrada



libre y gratuita hasta completar aforo, acompañados de un adulto.

### RECETA: SMOOTHIES DE AÑO NUEVO INF

**Lugar y hora.** Centro Joven Sanse, Sala 'La Lanzadera', 17.00-20.00.

**Información.** Niños y niñas de 9 a 13 años. Entrada libre y gratuita hasta completar aforo.

### SEXTO MEMORIAL 'SANDRA VICENTE HERREROS' TP

**Lugar y hora.** Pabellón Dehesa Boyal, jueves 3 y viernes 4 de enero, 16:00-22.30.

**Información.** Torneo homenaje en recuerdo de la jugadora de baloncesto de Sanse Sandra Vicente Herreros.

## VIERNES, 4 DE ENERO

### CARTERO REAL EN EL CASERÓN TP

**Lugar y hora:** Plaza de la Constitución, Caserón del Ayuntamiento, 17.30-20.30.

**Información.** Los niños de Sanse transmiten sus deseos de Navidad al envío de los Reyes Magos, un espacio amenizado con Pintacaras y Globoflexia. Con cada carta recibirán un bonito obsequio.

### ACTUACIÓN MUSICAL: 'ANÍMATE Y BAILA' TP

**Lugar y hora:** Plaza de la Constitución, 17.30-20.30.

**Información.** El famoso programa 'Baby Radio' organiza un espectáculo interactivo de baile y música con divertidos personajes.

### BAILE TARDE DE REYES MAY

**Lugar y hora.** Centro de Mayores Gloria Fuertes, 17.00-20.00.

**Información.** Baile de Reyes, con un aforo máximo de 150 personas. Inscripción e información en Centro Gloria Fuertes.

### SOÑAMOS JUGANDO INF

**Lugar y hora.** 'La Luna Colorá', Centro de Actividades para la Infancia 'Divertilandia' (Avenida Baunatal, 8 bis.), 10.30-12.00.

**Información.** Niños y niñas de 9 meses a 3 años. Actividades de expresión corporal, de baile e



## ¡Ánimate y Baila!

**VIERNES 4 ENERO 2019 · 17:30H**  
**SAN SEBASTIÁN DE LOS REYES**  
**(MADRID)**  
**PLAZA DE LA CONSTITUCIÓN**

 **AYUNTAMIENTO DE**  
**San Sebastián**  
**de los Reyes**

 **babyradio**  
**MADRID**  
**92.7 FM**

[WWW.BABYRADIO.ES](http://WWW.BABYRADIO.ES)

instrumentos musicales para realizar en familia.  
 Precio de 5 euros y espacio hasta completar aforo.  
 Inscripciones del 17 a 20 de diciembre en Centro Joven Sanse.

### PHOTOCALL PARA REYES MAGOS INF

**Lugar y hora.** 'El Taller de los Elfos', Centro de Actividades para la Infancia 'Divertilandia' (Avenida Baunatal, 8 bis.), 17.00-20.00.

**Información.** Para niños de entre 4 y 8 años. Disfrázate y hazte fotos a pocas horas de la llegada de los Reyes. Entrada libre y gratuita hasta completar aforo, acompañados de un adulto.

### RECETA: DÍA DEL CHOCOLATE INF

**Lugar y hora.** Centro Joven Sanse, Sala 'La Lanzadera', 17.00-20.00.

**Información.** Niños y niñas de 9 a 13 años. Entrada libre y gratuita hasta completar aforo.

## SÁBADO, 5 DE ENERO

### VISITA DE SUS MAJESTADES LOS REYES MAGOS TP

**Lugar y hora.** Hospital Infanta Sofía y Residencia Virgen de la Esperanza, 10.00-12.00.

**Información.** Sus Majestades de Oriente visitarán a los niños ingresados en el Hospital Infanta Sofía y, posteriormente, también a los mayores de la Residencia Virgen de la Esperanza, en la Calle de la Iglesia.

### CARTERO REAL EN DEHESA VIEJA TP

**Lugar y hora:** Plaza Concha Espina con María Moliner, 11.30-14.30. **Información.** Los niños de Sanse transmiten sus deseos de Navidad al envío de los Reyes Magos, un espacio amenizado con Pintacaras y Globoflexia. Con cada carta recibirán un bonito obsequio.

### ACTUACIÓN INFANTIL: 'ZURRAMACATILLO' TP

**Lugar y hora:** Plaza Concha Espina con María Moliner, 12.00.

Los duendes de 'Zurramacatillo' harán las delicias de los asistentes. Además, los cuentacuentos, la bicicleta musical y los pasacalles de gigantes amenizarán la espera para la Cabalgata de Reyes.

### CABALGATA DE LOS REYES MAGOS TP

**Lugar y hora.** Salida de la confluencia entre Calle José Hierro con María Moliner, 17.00. La Cabalgata transcurre por Calle María Moliner, Avenida Quiñones, Avenida de la Dehesa, Calle Emilia Pardo Bazán, Avenida Tenerife, Plaza de los Abogados de Atocha, Avenida Navarrodán, Avenida de Murcia, Plaza de Andrés Caballero, Avenida Baunatal, Plaza de la Universidad Popular, Avenida de la Independencia, Avenida de Guadarrama, Avenida Colmenar Viejo, Calle Real y Plaza de la Constitución.

**Información.** La Cabalgata concluirá con un cariñoso mensaje de Sus Majestades de Oriente desde el balcón consistorial. Como novedad, se incluye, por primera vez, pasacalles realizados por las asociaciones locales.

INF: público infantil · JUV: público juvenil · TP: todos los públicos · MAY: mayores

# Carta a SSMM LOS REYES MAGOS DE ORIENTE



NOMBRE/APELLIDO del niño/a:

Edad:

Nombre/apellido de padre o madre o tutor/a:

Domicilio:

Tel.

E-mail:

*Queridos Reyes Magos:*

.....

.....

.....

.....

.....

.....

.....

.....

.....

.....

## Horario Cartero Real

Miércoles, 19/12/18. Biblioteca Central (Pl. de Andrés Caballero, 2), de 17:30-20:30 h

Jueves, 3/01/19. Bº Tempranales (Bulevar Picos de Europa esq. Coto de Doñana), de 17:30-20:30 h

Viernes, 4/01/19. Edif. El Caserón, de 17:30-20:30 h

Sábado, 5/01/19. Bº Dehesa Vieja (C/ María Moliner), de 11:30-14:30 h

# Belén Monumental

2018 **Visita gratuita**

Edificio Francisco Martín Moreno | C/Cristo de los Remedios s.v C/Leopoldo Gimeno (Corrales de suelta)

Inauguración 4 de diciembre a las 19:30 h



## Horarios hasta el 6 de enero

De lunes a viernes  
De 17:30 a 21:00 h

Sábados y domingos

De 17:00 a 21:00 h

25 de diciembre y

1 y 6 de enero

De 18:00 a 21:00 h

24 y 31 de diciembre

Cerrado

**Visitas concertadas** para grupos en horario de mañana (mín. 15 personas)

Solicitar a: [belenistas\\_sanse@yahoo.es](mailto:belenistas_sanse@yahoo.es)

+ info.: Oficina de Festejos, Pl. de La Iglesia, 7, bajo. Tel. 91 623 81 90

Asociación de Belenistas de San Sebastián de los Reyes. Tel. 634 038 210

## XXI Exposición de Arte Belenista

“Los Clicks Llegan a Belén”

Espectacular Belén infantil para los más pequeños, realizado con estas entrañables figuritas.