



www.ssreyes.org

La Plaza

REVISTA INFORMATIVA Y DE SERVICIOS
DE SAN SEBASTIÁN DE LOS REYES

DE LA CONSTITUCIÓN

AÑO XXXII

1 ENERO 2011

Cabalgata de Reyes

Recinto Ferial · Avda. de Navarrodán · Avda. de Baunatal · Pza. de la Universidad Popular · Avda. de Guadarrama



5 de enero de 2011
a las 18:30h

Entidades Participantes

- Asociación Cultural el Encierro
- A.T. Defiende tu Fiesta
- AMPA CEIP Ntra. Sra. de Valvanera
- AMPA CEIP Príncipe Felipe
- Hermandad del Rocío de S.S. de los Reyes
- Peña Recreativa Estafeta
- Asociación Vecinos de S.S. de los Reyes
- AMPA CEIP León Felipe
- Asociación Cultural Danzarte
- Peña Taurina Los Amigos
- ASDASS
- Asociación Buzón Verde
- APADIS
- AMPA CEIP Antonio Buero Vallejo
- Peña Los Olivares
- Asociación Familias Numerosas
- Asociación Vecinos La Zaporra
- Protección Civil

Cartero Real

"El Cartero Real de S.S.M.M. los Reyes de Oriente recibirá a todos los niños que quieran hacer llegar su mensaje a sus Majestades los días: 2, 3, 4 de enero de 17.00 h. a 21.00 h. y 5 de enero de 11.00 h. a 13.00 h., en la Plaza de la Constitución, en el edificio del Caserón".

Buzón Cartero Real: estará disponible para todos los niños a partir del día 27 de diciembre en el edificio del Caserón.



Colaboran:





K Bike

PASIÓN POR LA BICI

Cycling Store



FOCUS

MERIDA BIKES

KTM



AVD DE VALLADOLID Nº 27
MADRID

TEL. 91 758 82 92

TIENDACASACAMPO@KBIKE.ES

MONTY
ACTIVE INNOVATION

COLUER

C/ BEATRIZ GALINDO Nº 2
S.S DE LOS REYES

TEL. 91 667 03 81

TIENDASANSE@KBIKE.ES

!!!! TU NUEVA BICI ESTÁ EN K BIKE!!!!



C/ ALCALÁ Nº 610
MADRID

PRÓXIMA APERTURA DICIEMBRE

TIENDAIFEMA@KBIKE.ES



SCOTT





AL HABLA CON EL ALCALDE

Seguro que el 2011 va a ser mejor que el 2010



Hemos hecho mucho con pocos recursos debido a la crisis económica, utilizando "el pico y la pala", la austeridad, la racionalidad, la eficiencia y el sentido común y generando confianza. Ese podría ser el resumen del balance -tan tradicional en estas fechas- de la acción del Gobierno Municipal

en el Ayuntamiento de San Sebastián de los Reyes durante 2010.

En estos últimos doce meses, el Equipo de Gobierno ha seguido transformando profundamente San Sebastián de los Reyes. Con los presupuestos del Fondo Estatal 2010, con las asignaciones del Plan Prisma de la Comunidad de Madrid y con los recursos propios del Ayuntamiento, se están realizando las obras e infraestructuras que los vecinos necesitan y se merecen. Algunos de los más importantes proyectos que se han culminado últimamente o que están a punto de finalizar son el centro sociocultural de Club de Campo, la remodelación de Plaza de la Fuente, la nueva Casa de la Mujer, el pabellón del colegio Infantas Elena y Cristina, la prolongación de la Avenida de los Reyes Católicos, una nueva fase del anillo ciclista, parque y áreas infantiles en Dehesa Vieja... También hemos sacado adelante las últimas Ordenanzas Fiscales de este mandato, cumpliendo el compromiso durante estos cuatro años de reducir los impuestos municipales, y hemos aprobado un Presupuesto para el 2011 basado en la austeridad y en dar más a quien más lo necesita. Solidaridad y sensibilidad con los más pobres y necesitados, con los que requieren de nuestra ayuda en estos momentos tan difíciles de crisis económica. Queda aún mucho por hacer en un municipio con gran futuro. Pero de lo que estoy seguro es que el 2011 va a ser mejor que el 2010. Como os expresaba en el Christmas navideño, lo que hace falta es confianza, ilusión, entusiasmo, optimismo, esperanza... Con este espíritu, que como decía el novelista inglés Charles Dickens sobre la Navidad, "hay que honrar en el corazón y procurar conservar todo el año", todo tiene solución.

Es mi ferviente deseo para el Año Nuevo. Mi sincero anhelo de paz, salud y prosperidad para todos. ●●●

Manuel Ángel Fernández



www.ssreyes.org

Expresa tus opiniones y comentarios en el **blog del Alcalde**



902 103 290

Línea directa con el Alcalde el próximo jueves 13 de enero de 12 al 14h.

SUMARIO

| | |
|--|----|
| Agenda cultural | 4 |
| Sanse, una ciudad del s.XXI | 5 |
| Protagonistas y Actualidad | 6 |
| Juventud-Infancia: Cursos y actividades para inaugurar el 2011 | 9 |
| Desarrollo Local: Premios de escaparates | 10 |
| Participación ciudadana: Ciberactúa, tu espacio, y talleres | 14 |
| Deportes: Especial Gala del Deporte y toda la actualidad deportiva | 19 |
| Integración: Calendario sobre cultura y diversidad | 28 |
| Salud: mascotas y animales domésticos, nuestra responsabilidad | 29 |
| Igualdad: concurso de relato corto | 31 |
| Mayores: oferta de actividades para enero | 34 |
| Cultura: entrega del XXI Premio Nacional de Poesía "José Hierro" | 36 |
| Anuncios por palabras | 39 |
| Direcciones de interés | 42 |

Edita:
Ayuntamiento de San Sebastián de los Reyes

Alcalde-Presidente:
Manuel Ángel Fernández Mateo

Director de Comunicación:
Fernando Lara Navacerrada

Jefe de Sección de Medios de Comunicación:
Luis M. Candil Martín

Redacción:
Francisco Javier Medina
Javier Rangel

Auxiliares de Redacción:
Manuela Álvarez
M^a Carmen Castellanos

Fotografía: Pedro Mancoebo

PRODUCCIÓN EDITORIAL:
Editorial MIC

Publicidad:
Publicidad M.G.C.
mercedes@publicidadmgc.es
Tel. 617 72 66 74

Redactor jefe:
Juan Diego Tobajas
laplaza@editorialmic.com

Publicidad:
☎ 91 653 68 19 Fax 91 663 97 44
S.S.R.R. Madrid

Distribución: Apadis

Depósito Legal: M. 36. 938-1979

Las opiniones vertidas en los artículos de esta publicación son únicamente responsabilidad de su autor/a y no necesariamente coinciden con la línea editorial de "La Plaza de la Constitución"

AGENDA



Concierto por el "X Aniversario de la Banda de San Sebastián de los Reyes", el día 23, a las 12.30 h. en el TAM.

TAM

Concierto "X Aniversario de la Banda de SS de los Reyes"

Día 23, a las 12.30 h.
90 min. aprox.

Precio único: 3 euros.

Teatro

"La ratonera"

Día 29, a las 20.00 h.
90 min. aprox.

Precio: 15 euros

Público familiar

"Cantamos contigo"

Día 30, a las 17.00 h.

Duración: 75 min.

Precios: 6 euros, adultos.

4 euros, infantil.

Música

"Tradinvierno"

Lenga-Lenga

Día 22, a las 20,00 h.

Precio único: 3 euros

Sesión numerada

Sala Martín Chirino

Poesía y algo más

Día 13, a las 19.00 h.

Esther Ramón (Madrid, 1970)

Sala Claudio Rodríguez

Pintura cuántica

Paco Colmenar

Del 10 al 28 de enero

Acuarelas

José Granados

A partir del 31 de enero

Sala Los Arroyos

"IO SENTO"

De Teresa Cid.

Del 4 al 28 de enero.

Espacios de arte

Cómo hacemos teatro

26 de enero | 19.00 h

Edificio Pablo Iglesias.

Bibliotecas

Los jueves del cuento

Cuentacuentos para niños de

4 a 10 años: "Golina la sardina".

Día 13, a las 18.00 h.

Biblioteca Claudio Rodríguez

Día 19, a las 18.00 h.

Biblioteca Plaza de la Iglesia.

BEBECUENTOS

Cuentacuentos para niños

de 1 a 3 años. Aforo limitado. Ins-

cripción del 10 - 17/1, sorteo de pla-

zas, el día 18. Día 26, a las 17.30 y

18.00 h. Biblioteca Claudio Rodrí-

guez Día 27, a las 17.30 y 18.00 h

Biblioteca Central.

RASTRILLO

Para grandes y pequeños

Intercambio gratuito de libros y

revistas usados. Hasta el día 10.

Bibliotecas Central

y Claudio Rodríguez.

OVEN SANSE

Programación Centro

Joven Sanse

Pequeteca

de 17.30 a 19.30 h Los días

que haya programación de cine infantil, dirigida a niños de 0 - 3 años, acompañados de un adulto.

Cine juvenil

Día 14, a las 19.00 h.

EL DIARIO DE NOAH

Para todos los públicos

Día 28, a las 19.00 h.

UP, IN THE AIR

Mayores de 7 años

Cine infantil

Día 22, a las 17.30 h.

LLUVIA DE ALBÓNDIGAS

Para todos los públicos

Espacio abierto

Wateke, PS3, documentales, series TV, pingpong y juegos de mesa

Programa 14/30

Días 28, 29 y 30

Albergue juvenil Los Batanes, Rascafría. Actividades de esquí de fondo y raquetas de nieve.

Precio: 10 euros, transporte, alojamiento con pensión completa, monitores, seguro y actividades incluidas.

Presupuestos participativos

Del 1 de enero al 1 de febrero, plazo para presentar las solicitudes de subvención de proyectos.

CC Blas de Otero

Pop-rock: Niño Robot

Viernes 14, a las 21,00 h.

Teatro/video: La Sole

Viernes 28, a las 21,00 h.

El XI Concurso infantil de dibujo "Carta a los Reyes Magos" ya tiene ganador



El 17 de diciembre se entregaron en la Biblioteca Central los premios del Concurso de dibujo de la Carta a los Reyes Magos, organizado por las Bibliotecas Municipales y la Delegación de Cultura. Los numerosos asistentes al acto pudieron disfrutar del espectáculo infantil 'Canticuentos', a cargo del grupo Primigenius. Al finalizar, la Concejala de Cultura, Mar Escudero, hizo entrega de los premios a la niña ganadora del concurso y a los finalistas. Los premiados son:

Ganador:

• Elena Salvador Schufferlmann (11 años) colegio v centenario

Finalistas:

• Paula Sanz Morea, (3 años) Colegio Enrique Tierno Galván

- Adrián Zurita Rodríguez, (4 años) Colegio Infantas Elena y Cristina
- Elda Martínez González, (5 años) Colegio Trinity College
- Juan Bezón Zoydo, (5 años) Colegio El Valle
- Sara Marcón González, (8 años) Colegio Antonio Buero Vallejo
- Camila Álvarez Martínez, (9 años) Colegio Nuestra Señora de Valvanera
- Juan Diego Mediavilla Sáinz, (10 años) Colegio Enrique Tierno Galván
- Margot Martínez de Lejarza, (10 años) Colegio las Irlandesas
- Clara Quintana Martín, (12 años) IES. Joan Miró
- Violeta Cano Sebastián, (13 años) IES Severo Ochoa

Raúl Terrón, concejal de Urbanismo: "San Sebastián de los Reyes dispone de unas perspectivas económicas envidiables, pero para hacerlas realidad debemos disponer, cuanto antes, de un Plan General moderno"

Primer paso para el diseño del San Sebastián de los Reyes del futuro

El Pleno del Ayuntamiento ha aprobado el documento de Avance de Revisión del Plan General de Ordenación Urbana (PGOU). El Plan de San Sebastián de los Reyes vigente en la actualidad data del año 2001. Al día de hoy, la situación del Plan General es la misma que en la fecha de su aprobación, hace ya una década. Sin embargo, la realidad socioeconómica del municipio ha variado sensiblemente. Este documento de Avance es el primer paso para la adecuación del Plan General a los nuevos tiempos.

En particular, "la incertidumbre acerca de la evolución de las servidumbres aeronáuticas ha sido, entre otras, la causa del retraso y el aplazamiento de los distintos ámbitos del Plan 2001", subraya el concejal de Urbanismo y Ordenación Territorial, Raúl Terrón. "Nuestro objetivo ahora es llegar a un consenso con todos los grupos políticos con representación en la Corporación, pues se trata de un documento estratégico para nuestro futuro. De la misma forma", prosigue Terrón, "este avance va a estar disponible para todos los vecinos durante 45 días, con el fin de que los ciudadanos puedan presentar sus alegaciones y añadir propuestas".

El objetivo fundamental de este Avance, cuyo trámite procedimental acaba de iniciarse en el Pleno Ordinario del mes de diciembre, es la "adopción de un modelo equilibrado, en el que los usos económicos, residenciales y dotacionales convivan de modo que se proteja el medio natural en el que se implantan", señala Raúl Terrón. "Por otro lado", afirma el concejal, "estamos solo en el comienzo de un proceso largo hasta la aprobación definitiva del nuevo Plan, pero que hemos de iniciar cuanto antes para que nuestro municipio disfrute de una herramienta imprescindible para su desarrollo. San Sebastián de los Reyes dispone de unas perspectivas económicas envidiables, pero para hacerlas realidad no podemos dejar pasar la oportunidad de disponer,

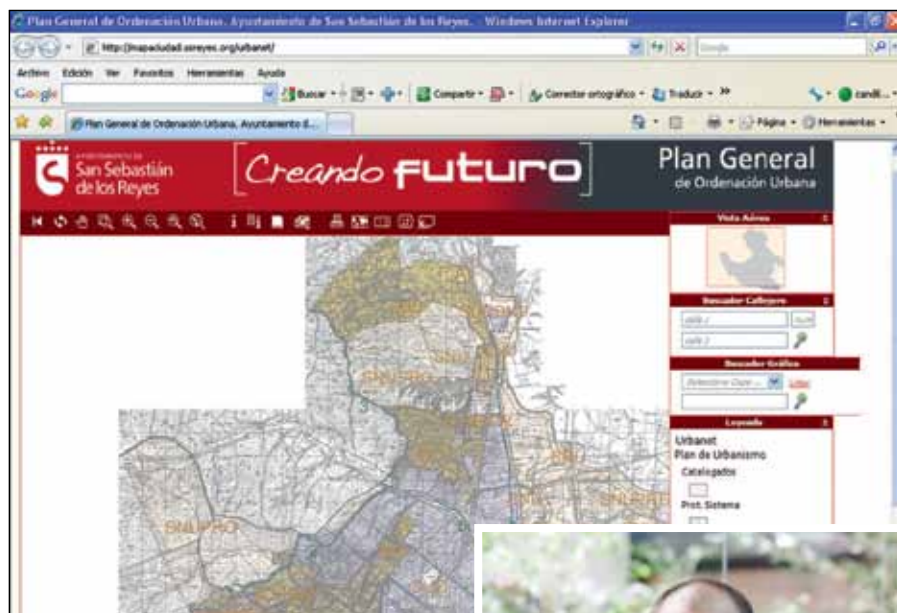

cuanto antes, de un Plan General moderno, que potencie un desarrollo ordenado y sostenible. El Avance destaca, especialmente, la necesidad de incorporar suelo urbanizable en "La Fuente" y "Las Cárcavas", junto con los ya contenidos en el planeamiento actual, áreas de "El Baile" y "La Estanquera".

Criterios y objetivos generales de la Ordenación:

1. Como principio general, tanto para los ámbitos en su día aplazados en la aprobación del Plan General de 2001, como en el resto de los ámbitos, se considera el mantenimiento del modelo territorial y de los criterios generales de ordenación contenidos en el citado Plan.
2. Adaptación del modelo territorial a las infraestructuras existentes y a las nuevas proyectadas, de modo que quede garantizada su viabilidad, minimizadas sus afecciones y optimizada su influencia positiva.



3. Adaptación del Plan a la Normativa Urbanística y Técnica de aplicación vigentes.
4. Adopción de un modelo equilibrado, en el que los usos económicos, residenciales y dotacionales convivan de modo que quede protegido el medio natural en el que se implantan.
5. Creación de un viario estructurante jerarquizado para facilitar la movilidad.
6. Protección del medio natural y fomento de la eficiencia medioambiental.
7. Coherencia con el desarrollo territorial e infraestructuras de los municipios del entorno.
8. Fomentar la regeneración urbana y la rehabilitación de barrios y edificios. La finalidad última es la vivienda eficiente en un entorno saludable. ●●●

Sanse es el municipio del norte de Madrid que más crecerá en los próximos años

El Instituto Regional de Estadística ha hecho público un estudio que refleja las previsiones de crecimiento de población de la Comunidad de Madrid hasta el año 2017. De él se desprende que San Sebastián de los Reyes será el municipio que más crezca, con un 46 por ciento. El estudio de Población y Hogares

de la región analiza la previsión de crecimiento en la región hasta 2017. Otra de las conclusiones es que en los próximos años se producirá un rejuvenecimiento de la población, al aumentar en 12 puntos el segmento de personas entre 0 y 16 años. El Instituto regional prevé también un incremento de la población inmigrante, con cifras superiores a 50.000 personas cada año. ●●●



El Belén Monumental, hasta el 6 de enero

La Asociación de Belenistas y el Ayuntamiento inauguraron oficialmente el Belén Monumental el pasado 14 de diciembre, en el Edificio Polivalente Municipal (Corrales de suelta), situado en la calle del Cristo de los Remedios. A la inauguración acudió el alcalde, Manuel Ángel Fernández, acompañado por varios miembros de la Corporación. Podrá visitarse hasta el 6 de enero. Este año, además de las múltiples novedades introducidas en el Belén, la Asociación ha preparado un completo y llamativo audiovisual "en el que se desarrolla el hecho histórico del nacimiento de Jesucristo", señala José María Esteban, presidente de la Asociación de Belenistas. El Belén Monumental cuenta con unas 450 figuras, de barro cocido y lienzo, de entre 14 y 25 centímetros, de las que medio centenar son 'de palillo', es decir, de encargo y, por lo tanto, únicas y de gran valor, y también las hay cedidas por particulares o asociaciones. ●●●

Reformaw de la calle San Vicente



Tal como ha quedado ahora.



Antes de las obras realizadas.

La acera de la calle San Vicente, entre los números 8 y 14, ha sido ampliada y mejorada tras reiteradas peticiones vecinales. Entre las obras realizadas, está el retranqueo de las farolas de iluminación pública, que en una acera muy estrecha impedían el paso de peatones, y la renovación de las conducciones de alcantarillado. Estas intervenciones, además, se han realizado dejando márgenes suficientes para que los vehículos puedan estacionarse en este tramo de la vía. ●●●

Sanse, el municipio con más voluntarios en "Prote"

El alcalde, Manuel Ángel Fernández, ha participado en la entrega de diplomas de la XI y XII promoción de Formación Básica de Voluntarios de Protección Civil. Con más de 500 alumnos de 69 agrupaciones locales, nuestro municipio es, con 30 voluntarios, la localidad con más participantes. ●●●



Protagonistas y Actualidad

11 parejas celebran sus Bodas de Oro en el Centro de Día



11 parejas del Centro de Día de la Comunidad de Madrid han recibido el homenaje de sus compañeros y del personal del Centro, al cumplir este año su 50º aniversario de convivencia. El alcalde, Manuel Ángel Fernández, y la concejala de Personas Mayores, Dolores de Diego, tuvieron oportunidad de expresar sus felicitaciones y enhorabuena a los asistentes a este acto, que alcanza ya sus 15 años de celebración.

“Una ocasión para homenajear a las parejas que celebran sus Bodas de Oro y reunir en torno suyo a sus familiares, amigos y compañeros del Centro, celebrando una ocasión tan señalada como cumplir los 50 años de convivencia”, afirma Dolores de Diego. Además, y en el transcurso de este evento, las parejas recibieron una placa de reconocimiento y unos regalos. La fiesta continuó con un baile para los socios del centro y la esperada tarta de cumpleaños. ●●●



Un alumno del Tierno Galván gana el premio de diseño del Museo del Traje

Álvaro Ordóñez Villafuertes, alumno del Primer Ciclo de Primaria del CEIP Enrique Tierno Galván, ha obtenido uno de los tres premios de diseño otorgados por el Museo del Traje tras la selección de trabajos presentados por los estudiantes de la Comunidad de Madrid.

El pasado curso escolar, los alumnos del Primer Ciclo de Primaria, dentro de las actividades del 'Proyecto Goya', visitaron el museo del Traje y participaron en un concurso de diseño que, finalmente, obtuvo Álvaro Ordóñez.

Los responsables del museo hicieron entrega del premio a los ganadores, que consistió en un diploma acreditativo y la confección a medida de su diseño. ●●●

ASEMPRO entrega los premios de su Concurso de dibujo

La asociación de empresarios ASEMPRO, con la colaboración del Ayuntamiento, APADIS, y el patrocinio de La Caixa, entregaron los premios de la II edición del Concurso de dibujo. El acto tuvo lugar en el Centro de los Arroyos y contó con la presencia de Lorena Heras, concejala de juventud e infancia; el presidente de APADIS, José Luis Torinos; y la presidenta de ASEMPRO, Pilar Tortosa. El dibujo ganador de esta II edición ha sido el de Gema Galán. Será la ilustración que utilizará la asociación para felicitar las Navidades.

El resto de los galardonados han sido:

- Categoría de 0 a 4 años, Claudia Aguilar
- Categoría de 5 a 8 años, Olaya Nuño
- Categoría de 9 a 12 años, Isabel Miranda
- Categoría Apadis Mª Jesús Sanz y Gema Galán

Todos los participantes recibieron como regalo una taza con su dibujo. El ganador de cada categoría, además recibió un diploma y un lote de libros donados por Editorial Casals. ●●●



Sobre estas líneas, los participantes del Concurso de dibujo organizado por Asempro.

Protagonistas y Actualidad

El partido benéfico de toreros contra periodistas terminó en empate y con buena organización



Equipo de los toreros, con el alcalde.



El alcalde jugó muchos minutos y anotó dos canastas.

Increíble, pero cierto también: el alcalde Manuel Ángel Fernández, que se integró en el equipo de los toreros, jugó muchos minutos, bajo las órdenes del entrenador Lolo Sainz, y "enchufó" dos canastas casi seguidas. Todo fue, en definitiva, por una buena causa. ●●●

San Sebastián de los Reyes dio la talla en la organización del tradicional partido benéfico de baloncesto entre toreros y periodistas, que se disputó el 17 de diciembre en el pabellón Eduardo López Mateo, a beneficio de la Asociación de Padres de Disminuidos. La organización corrió a cargo del Ayuntamiento, el club Zona Press y Apadis.

Increíble, pero cierto: el partido entre conocidos diestros y reputados informadores, que cumplía su XV edición, terminó en empate a 49, aunque el resultado era lo de menos. Lo arbitró Fernando Romay y sobre la cancha numerosos vecinos pudieron ver y hablar con figuras tan populares como Francisco Rivera Paquirri, que fue de largo el máximo encestador, Luis Miguel Encabo, Julio de la Morena, Roberto Fesnedoso, Alfonso Mansilla o el diestro local Chechu.



Saque de honor a cargo de Silvia Jato y la actriz Elena Ballesteros.



Fran Rivera, posando con los chicos y chicas de APADIS.



Fernando Romay arbitró el partido entre toreros y periodistas.



Juventud - Infancia

Por unos Presupuestos Participativos

El Ayuntamiento, desde la Delegación de Juventud, financia proyectos y actividades de los jóvenes que den respuesta a sus necesidades e intereses, y tienen como objetivo principal fomentar su participación social y espíritu de iniciativa, facilitándoles la oportunidad de promover directamente la organización de actividades en su entorno inmediato.

Serán objeto de ayuda los proyectos o actividades de carácter local, creados y gestionados por los propios jóvenes y dirigidos a jóvenes entre 14 y 30 años, siempre que respondan a los criterios que se han definido en las bases reguladoras para dicha convocatoria de subvenciones.

Las fechas límite para la presentación de solicitud de subvención para los proyectos son: Hasta el 1 de febrero, para proyectos cuya ejecución se realice entre el 1 de abril y el 30 de junio de 2011. Desde el 2 de febrero y hasta el 16 de mayo, para proyectos cuya ejecución se realice entre el 1 de septiembre y el 23 de diciembre de 2011. ●●●

Escuela de Animación

Centro Joven Sanse

Avda. de Valencia, 3
 escuelaanimacion@ayuntamiento.sanse.info
 Tel.: 916520889 / 916520743

Período especial de apertura del aula de estudio

El aula de estudio de Centro Joven "Daniel Rodríguez" tendrá un periodo especial de apertura con motivo de los exámenes de febrero, del 17 de enero hasta el 13 de febrero. El horario será de lunes a viernes, de 8,00 a 23,00 h.; los sábados, de 9,00 a 23,00 h; y domingos y festivos, de 11,00 a 21,00 horas. ●●●

Animación y ocio inauguran el 2011

El Ayuntamiento, a través de la Concejalía de Juventud e Infancia, ha organizado los siguientes cursos y actividades:

Juventud

Animación ocio y tiempo libre

Ocio y discapacidad
 Herramientas para la animación sociocultural: dinamización de fiestas (*mimo, Globoflexia, maquillaje y caracterización*)

Desarrollo personal y comunitario

Cocina joven
 Inglés para caer en la red

Cultura urbana, artes escénicas y nuevas tecnologías

Dinamización musical
 Extreme batuka
 Community manager
 Photoshop

Asociacionismo

Herramientas para asociaciones juveniles: marketing, proyectos y memorias, patrocinio

Voluntariado

Formación básica en voluntariado

Inscripciones

Del 24 al 28 de enero de 2011:

- Renovación cursos dinamización musical
- Jóvenes de 14 a 30 años empadronados para el resto de cursos

Del 31 de enero al 4 de febrero de 2011:

- Jóvenes de 14 a 30 años para todos los cursos si quedan plazas libres
- Comienzo cursos: a partir de 7/2/11



Infancia

Bebeteca y talleres de estimulación

Psicomotricidad para embarazadas
 Actividad física postparto
 Primeros días: taller de masaje infantil
 Primeros pasos: psicomotricidad



Ludoteca

Jugamos con nuestros hijos
 Creemos jugando
 Jugando aprendemos

Pequeteca

Diverteca

Programación de talleres en la Diverteca planeta tierra:

Niños de 3 a 8 años, los viernes de 17.15 a 19.15 y los sábados de 10.00 a 14.00

14 enero: señaladores de libro

15 enero: fotopersonajes

21 enero: rana comepaños

22 enero: lápices cabezones

28 enero: animales con pinzas

29 enero: mosaico

Feliz cumpleaños

Recréate

Talleres

- Disfruta con la pintura
- Disfruta con el inglés: canta, baila, actúa, cocina y crea en inglés
- Ciberaula
- Aulas de castellano
- Bienvenidas

Inscripciones:

- Inscripción por orden de llegada

+ info: centro joven sanse

Avda. valencia, 3
 Tel.: 91 652 08 89 / 91 652 07 43
 f centrojovensanse
 juventud@ssreyes.org
 infancia@ssreyes.org
 www.ssreyes.org



Desarrollo Local

Premios de escaparates para dinamizar el comercio urbano



Los premiados posan con los representantes de las entidades organizadoras de este certamen.

El Ayuntamiento, la Asociación de Empresarios de la Zona Norte de Madrid (ACENOMA), la Cámara de Comercio de Madrid y la Asociación Norte de Mujeres Empresarias (ANOME), en colaboración con la Comunidad de Madrid, han entregado los premios a los mejores escaparates, una iniciativa que se encuadra en la Campaña de Dinamización del Comercio Urbano en Navidad. Han sido 16 los comercios nominados y cuatro los finalmente galardonados. Cada uno de los ganadores recibe una placa conmemorativa personalizada. El Ayuntamiento ha premiado a 'Calzados Capri', ACENOMA a 'Reino de Bután', la Cámara de Comercio entregó su placa a 'Centro Artesano' y ANOME a 'Ellas y ellos'. Entre todos los nominados se ha sorteado, además, un bono de hotel de 300 euros. ●●●

Entrega de diplomas de los Cursos de Formación en Activo



Asociaciones locales

ACAMS

La asociación ACAMS realiza una salida a Munich, Alemania, los días 21 al 24 de Abril (Semana Santa). El precio es de 695 euros más 80 de tasas. Incluye vuelo, pensión completa en hotel, guía y entradas. Información en el teléfono 91 651 32 96.

martin.07@hotmail.com

La concejala de Desarrollo Local y Participación Ciudadana, María José Esteban, presidió el acto de entrega de diplomas a los 150 alumnos que siguieron alguno de los 15 cursos de 'Formación en activo' organizados por el Ayuntamiento.

Al acto también asistieron el gerente de ACENOMA (Asociación de Comerciantes y Empresarios de la Zona Norte de Madrid),

Jorge Honrubia, el representante de las Cámara de Comercio Ignacio Cabrera, y técnicos de la delegación municipal.

El programa 'Formación en activo' dedica una atención especial a la formación del pequeño comercio a través de monográficos y jornadas que se ofrecen gracias a la colaboración con la Escuela de Comercio de la Cámara Oficial de Comercio e Industria de Madrid. ●●●

Tipología VPPL.
(más de 110 m² construidos)

La Arboleda de los Tempranales

II FASE

PRECIO CERRADO

Promueve y Construye

PROAPSA

PROMOTORA DE APARCAMIENTOS, S.A.

Más de 25 años Construyendo Calidad

Información y Venta:

En nuestra página Web www.proapsa.com
En los Teléfonos: 91 694 44 12 y 91 694 44 62

En nuestras oficinas:
C/. Velasco, 11 (Planta Comercial)
28911 Leganés (Madrid)

HORARIO:

Lunes a Jueves de 9 a 14 h.
Tardes de 16 a 19 h.
Viernes de 9 a 14 h.



Somos propietarios de las últimas Viviendas protegidas en el Plan Parcial Los Tempranales



Parcela B1 - 2A,
PROMOCIÓN PRIVADA,
PRECIO CERRADO.

TODAS LAS CANTIDADES ENTREGADAS AVALADAS

Licencia de Obra Mayor concedida por el Ayuntamiento de San Sebastian de los Reyes. Expediente LOBMY 69/10.
Cédula de Calificación provisional concedida por la Comunidad de Madrid n.º 121.B/2010

VIVIENDAS DE 3 y 4 DORMITORIOS

PROAPSA

PROMOTORA DE APARCAMIENTOS, S.A.

**PRECIO FINAL: desde 310.087,13.- € .
INCLUYE VIVIENDA,
2 PLAZAS DE GARAJE,
TRASTERO y 8% DE IVA**

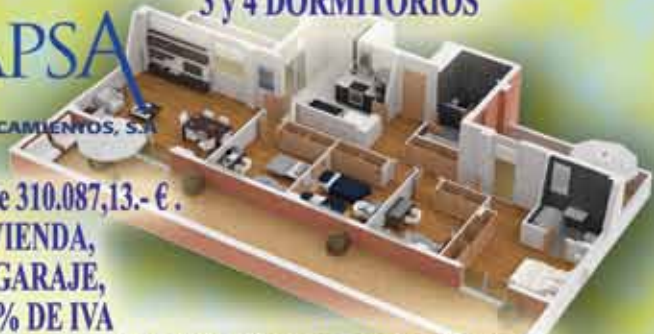

CALIDADES DE VIVIENDA LIBRE:

Aire Acondicionado con sistema Inverter y bomba de calor, tarima flotante, armarios en block, piscinas, zonas verdes, aislamientos acústicos y térmicos, ahorro energético por tener ACS con apoyo solar, y muchos detalles más.

**SEÑAL DE RESERVA 12.500.-€.
FACILIDADES
DE PAGO**

* La distribución de las infografías es orientativa y las viviendas se entregarán sin amueblar.

Inicio previsto de las obras en el 1º trimestre de 2011.

Carta a Los REYES Magos



“Majestades de Oriente, sabemos que estas son fechas en las que están tremendamente ocupados. Por ello desde la Concejalía Delegada de Economía y Participación Ciudadana, a través del Servicio de Comercio y Consumo, OMIC, les facilitamos unos consejos aplicables a la compra de los regalos para niños y mayores de nuestro municipio, que dicho sea de paso, este año, ante las posibles dificultades, han sabido responder muy bien...”

👉 El ticket o factura de compra es imprescindible para cualquier reclamación, es importante conservarlo. Los establecimientos no están obligados al cambio del producto adquirido y/o a la devolución del importe, salvo que el producto sea defectuoso.

👉 Antes de firmar la boleta de las tarjetas o de introducir el pin verifiquen el importe.

👉 La publicidad es vinculante para el vendedor. Su contenido es exigible por el consumidor.

👉 Recuerden que en compras realizadas fuera de establecimientos comerciales o a distancia (por Ej. internet, catálogo, etc.), disponen de 7 días para devolver el producto “derecho de desistimiento”.

👉 Si tienen intención de regalar algún viaje, estén atentos a los plazos de cancelación o condiciones generales de contratación.

👉 Todos los artículos de regalo y juguetes deben disponer de etiqueta con indicación en idioma castellano de al menos: denominación comercial del producto, composición, contenido neto del producto, advertencias de seguridad e instrucciones de uso, lote, razón social del fabricante, envasador o vendedor, su domicilio y lugar de origen del producto. En el caso de los juguetes compren en establecimientos que les ofrezcan todas las garantías y comprueben que el juguete posee el marcado CE.

👉 Y por último, si sus majestades también juegan a la lotería, recordarles que deben comprarla en lugares autorizados. Tengan en cuenta que todos los boletos premiados tienen un plazo de caducidad.



Para más información pueden dirigirse a la Oficina Municipal de Información al Consumidor (OMIC). Tel. 91 653 74 29

diseño Tagline

Creando futuro



**Celebra el
nuevo año
invirtiendo
en ti**



GLOBAL LANGUAGE



**ACADEMIA
DE INGLES**

- General English
- Business English
- One to One
- Intensive Course

www.globallanguage.es

C/ M^a Santos Colmenar, 4 S.S. Reyes (frente ayto) Tfno. 91.652.50.92

Participación Ciudadana

CiberActúa, el sitio de trabajo y reunión para las @sociaciones



El Aula dispone de diez puestos de Ofimática totalmente gratuitos.

El Aula CiberActúa es un espacio que ofrece el Ayuntamiento, a través de la Delegación de Participación Ciudadana, orientado a facilitar recursos a las asociaciones y a las personas que trabajan en ellas, de forma voluntaria o remunerada.

Entre sus objetivos están apoyar el trabajo que realizan las asociaciones del municipio, ampliar y mejorar los recursos de los que disponen para lograr sus fines y fortalecer el tejido asociativo del municipio.

El aula dispone de los siguientes recursos para su uso por parte de las asociaciones:

- Centro de documentación especializado en asociacionismo y en los ámbitos de trabajo habituales de las asociaciones.
- Sala de consulta.
- Centro de acceso público a Internet.
- Diez puestos de ofimática (gratuito).
- Sala de reuniones equipada para trabajar en grupo.
- Información sobre convocatorias de subvenciones, formación en el ámbito asociativo, etc.
- Para lograr este objetivo nos centramos en tres líneas de trabajo:
- Información y asesoramiento a las
- Asociaciones.
- Formación asociativa.
- Fomento de la participación de las asociaciones.

Espacio CiberActúa

Es un sitio de trabajo y de reunión para asociaciones; una sala de ordenadores para consultar tu correo electrónico, elaborar tus documentos, tus proyectos, buscar información para realizar actividades, administrar el blog, página Web de vuestra asociación. Un lugar para conocer y saber lo que hacen el resto de asociaciones.

Blog del CiberActúa

El blog es un espacio en la web donde publicamos noticias de las asociaciones del municipio (cursos, actividades, etc.). Además publicamos noticias de interés para las asociaciones (cursos, subvenciones, recursos, etc.).

Boletín electrónico

Lo enviamos a las personas que están suscritas de manera quincenal. En él informamos de las actividades y noticias de actualidad que vamos incluyendo en nuestro blog. Además publicamos noticias de interés para las asociaciones (*cursos, subvenciones, recursos, etc.*).

Asesoramiento técnico

Se ofrece asesoramiento sobre cómo elaborar un proyecto, crear una asociación, obligaciones legales de las asociaciones, etc. (cita previa telefónica). ●●●

Centro Actúa

C/ Dos de Mayo, 6
pciudadana@ayuntamiento.sanse.info
Telf.: 91 659 39 40 Fax: 91 659 39 43

Fallados los Premios Pedro Rodríguez "El Viejo" y Francisca "La de Bártulo"

El escultor local José Miguel Utande Vicente y Ángela Martín Enrique han sido los ganadores de estos premios en su XVII edición. El jurado ha valorado en José Miguel Utande su dilatada y brillante carrera artística, muy relacionada con nuestra localidad, y su lucha a favor de las libertades en nuestro país.

El Premio Francisca "La de Bártulo" ha sido para otra vecina, Ángela Martín, por su dedicación voluntaria y altruista a la ayuda de personas necesitadas. Una labor que realiza en varios hospitales de Madrid desde hace dos décadas.

La Gala de entrega de estos premios será el próximo 15 de enero en el Centro Joven "Daniel Rodríguez", -Avda. de Valencia nº 3-, a las 19,30 h. Será amenizada por el grupo de música tradicional castellano-manchego "Mayorala", con entrada libre para todos los vecinos. ●●●



Bases generales de la convocatoria 2011 de subvención para asociaciones

El Ayuntamiento, a través de la Delegación de Participación Ciudadana, hace público que el plazo para la presentación de solicitudes de la convocatoria 2011 de subvención para asociaciones permanecerá abierto desde el día 17 de enero al 17 de febrero de 2011, ambos inclusive.

Las bases pueden ser recogidas en:

• **SERVICIO DE ATENCIÓN CIUDADANA**
Ayto. SS de los Reyes-Edif. Caserón
Pl/ de la Constitución s/n.

• **SERVICIO DE ATENCIÓN CIUDADANA**
Centro de Barrio los Arroyos.
Paseo de Guadalajara, 5.

• **ACTÚA**, Centro de Participación Ciudadana
c/Dos de Mayo, 6.

Formación en el primer semestre de 2011



Uno de los cursos que se imparten es Primeros Auxilios

El Ayuntamiento, a través de la Concejalía de Participación Ciudadana, ha organizado diversos cursos dirigidos a miembros de las asociaciones locales para el primer semestre de 2011. El programa es el siguiente:

Curso de elaboración de proyectos para las subvenciones municipales

Para conocer la convocatoria municipal de subvenciones para asociaciones y elaborar el proyecto anual de cada asociación. Además, se ofrece asesoramiento en la presentación de proyectos para la convocatoria 2011.

Fechas (se puede elegir la sesión que más convenga):

25 de Enero: de 10,00 a 12,30 h.

27 de Enero y 3 de Febrero: de 18.30 a 20.30 h.

Miércoles informáticos

(de 18,00 a 20,00 horas)

Para aprender a controlar un montón de herramientas informáticas útiles para la gestión y difusión de las asociaciones: uso del ordenador; crear y manejar un blog; cuentas de correo electrónico; lista de distribución, etc.

Febrero

- Días 2 Y 9, Conocimientos básicos de informática
- Días 16 y 23, Correo electrónico y entorno Windows.

Marzo

- Días 2,9 y 16, Descarga de fotos y elaboración de carteles.

Primeros auxilios

Para aprender de una manera práctica primeros auxilios y poder actuar en situaciones que pueden surgir durante el desarrollo de las actividades de la asociación o en la vida cotidiana. El curso será impartido por miembros de Protección Civil de

San Sebastián de los Reyes en el edificio de la Policía Local y Protección Civil en Calle Real, 97.

- **Fechas**, 6 y 7 de abril, de 19,00 a 21,00.

Taller Formativo Ciudades Saludables, Salud-Participación

El objetivo general es implicar a los ciudadanos en el Proyecto Municipal de Ciudades Saludables. Se pretende establecer un marco de trabajo conjunto Ayuntamiento-Ciudadanos, para canalizar y desarrollar propuestas y demandas ciudadanas relacionadas con la promoción de la SALUD en nuestra ciudad.

Centro Municipal de Servicios

c/ Federico García Lorca, s/n

Tel.: 91 654 05 32

- Número de plazas limitadas: 20
- Inscripción gratuita.
- **Destinatarios:** Asociaciones y ciudadanos interesados
- Mayo, días 10,12 y 17
- Horario, de 18,00 a 20,00.

Las inscripciones al Taller, se realizarán en el Centro Actúa y Centro Municipal de Servicios durante el mes de mayo 2011 o por correo electrónico a: ciberactua@ayuntamiento.sanse.info o pciudadana@ayuntamiento.sanse.info

- Número de plazas limitadas: 20
- Inscripción gratuita.

INFORMACIÓN E INSCRIPCIONES: PARTICIPACION CIUDADANA- CIBERACTUA

[pciudadana@ayuntamiento.sanse.info/](mailto:pciudadana@ayuntamiento.sanse.info)

ciberactua@ayuntamiento.sanse.info

Tel.: 91 659 39 40 Fax: 91 659 39 43

c/ Dos de Mayo, 6

Lunes, miércoles, jueves y viernes, de 17 a 21 h.,
y martes, de 10,00 a 14,00 h.

Para comprar en rebajas sin sobresaltos

Enero es fecha clave en el consumo. Comienza la primera temporada de rebajas del año en la Comunidad de Madrid y desde la Concejalía de Comercio y Consumo se continúa velando por los derechos del consumidor, con el fin de que la calidad del producto no disminuya y lo único rebajado sean los precios.

Hay que recordar que la integración del comercio en esta campaña de rebajas es voluntaria. No existe obligación alguna, y los comerciantes son muy dueños de que su establecimiento tome parte en esta campaña especial de ventas que puede afectar a todos sus productos o solo a algunos de ellos, que estarán diferenciados con claridad del resto de las existencias.

Tenga en cuenta en rebajas:

- Compare el precio original con el precio rebajado. Deben figurar los dos precios en la etiqueta.
- El comercio no puede ofertar un artículo en mal estado como promoción rebajada.
- Los productos con defectos o taras están sujetos a devolución.
- Solo pueden poner a la venta productos rebajados comercializados a precio ordinario con una anterioridad de al menos un mes antes del comienzo de las rebajas.
- El producto rebajado ha de cumplir con las mismas normas de calidad que cualquier otro producto.
- Las prácticas comerciales habituales en materia de devolución y uso de medios de pago lo son también en rebajas, salvo que se informe de la excepción de forma visible.
- Siendo un producto rebajado, el consumidor igualmente puede proceder a la devolución del producto. Los establecimientos tienen que reembolsar el precio del producto que tenía en el momento de efectuar la compra.
- Solicite el ticket de compra de cada producto con el fin de poder reclamar con posterioridad.

Oficina Municipal de Información al Consumidor

Edificio de Servicios Municipales

(El Caserón). Pza de la Constitución.

Lunes, martes y miércoles, de 8,30 a 14,00 h.

Tel. 91 653 74 29

Correo electrónico

omic@ayuntamiento.sanse.info

<http://www.ssreyes.org>

Dehesa Boyal

Cerro del Baile



Alcobendas

DEHESA VIEJA
Condis

LOS ARROYOS

ROSA LUXEMBURGO

PRADERON

ZONA INDUSTRIAL NORTE
POLÍGONO LOS ALAMILLOS

LA ZAPORRA

LA HOYAS

CLÍNICAS VITAL DENT

Berlitz

LA HOYAS

MO-CATELARES



1  **Supermercados**
Pedidos 91 293 39 02
 Especialidad en Productos Frescos de 1ª calidad
 carnes - pescados - pollos - flambres - fruta y verdura
 L-V de 9.00 a 14.00 y de 17.00 a 20.30 hrs • Sábados de 9.00 a 14.00 hrs
 Avda. de la Dehesa, 2 **Servicio a domicilio**

12 **ESTE ES TU ESPACIO**
¡¡¡LLAMANOS!!!
617 72 66 74

2  **VICENTE DE ARCOS, S.L.**
MONTAJES E INSTALACIONES ELÉCTRICAS Y MANTENIMIENTOS
 Oficinas y Talleres: C/ Canarias, 6
 Tel. y Fax: 91 241 57 80 - Móvil: 636 47 38 03
 viente@vicentedearcos.com

13  **Pulsazione**
 Calle Mayas, 23 I. Tfno: 91 651 67 73
 San Sebastián de los Reyes. (Parking gratuito 1h. Pza Olivares)

3  **SATURN**
 Parque Comercial y de Ocio Alegria.
 C/ Salvador de Madariaga s/n
 28700 S.S. de los Reyes - A1 Salida 20
 Telf.: 914 27 80 00 • Fax.: 914 27 80 09

14 **TU NUEVA BICI ESTA EN**
K Bike
Cycling Store
 Avenida Colinas, 7 San Sebastián de los Reyes. (Urbanización El
 Teléfono 916 670 385
WWW.KBIKE.ES

4  **CLINICAS VITAL DENT**
Nº 1 EN ODONTOLOGIA
CALLE REAL 88
Tfno: 91 658 76 60

15  **RESTAURANTE LA FIGAL DE PABLO**
RESERVAS 91 268 55 78
 AVDA. DE TENERIFE, 19
 28.700 S.S. REYES (MADRID)

5  **MADEGAR**
 www.brimagar.com
 Tableros al Corte Muebles de cocina
 Puertas de interior Armarios e Interiores
 C/ Cantabria, 3 - S.S. Reyes 28703 Madrid
 Tel. 91 654 55 25 / 36 - Fax. 91 6639982

16 **ESCUELA DE IDIOMAS**
berlitz Tfno: 91 651 49 23
 info@berlitz-ssreyes.es
130 Years of Excellence
 Inglés - Francés - Alemán - Español
 Italiano - Portugués
 Plaza del Tejar, 1 - S.S. Reyes - 28703 Madrid

6 **MEDIASEGUR**
1984 Correduría de Seguros, S.L.
 Nº de Registro Dirección General de Seguros J-2166
Solicite Presupuesto sin Compromiso
 Pº de Guadalajara, nº 54-Local 13
 www.mediasegur.es • mediasegur@mediasegur.com
 Tlfonos. 91.651.92.29 • 91.651.23.09 • Fax 91.651.33.91

17 **ESTE ES TU ESPACIO**
¡¡¡LLAMANOS!!!
617 72 66 74

7  **escuela infantil <<CHIQUILANDIA>>**
Educando desde 1981
 Autorizada por la Consejería de Educación
 (con posibilidad de solicitar BECA)
 Niños de 4 meses a 3 años
 Abierto todo el año de 6,30 a 20,30
 C/ Carvajales 4 y 6 • San Sebastián de los Reyes
 Tf. 916 514 010

18 **TRAGALDABAS**
RESTAURANTE
 Avda. Moncayo s/n • Nave 5D
 28703 S.S. De Los Reyes (Madrid)
 Tels. 91 651 13 19 • 91 653 69 61
 www.restaurantetragaladabas.com

8  **i-rent**
VEHICULOS DE SUSTITUCION
CUANDO HAY QUE REPARAR EL COCHE Y PRECINDIR DE EL ES UN PROBLEMA
i-rent ES LA SOLUCIÓN
 Tfno: 916 593 646 ó 680 735 127 • i-rent@i-rent.es

19  **ASEMPRO**
 NUEVA UBICACIÓN! - Avda. Carral del Aguila 9 (Centro de empresas)
 1ª planta, 28703 - San Sebastián de los Reyes, (Madrid)
 www.asempro.net • asempro@asempro.net • tlf. 91 652 44 77

9 **ACADEMIA DE INGLÉS**
 C/ Mº Santos Colmenas, 4
 (frente al Ayuntamiento)
 28700 S.S de los Reyes
 Tfno: 91 652 50 92
Inglés General • Intensivos • Business English • Cambridge Exams
Conversación • Inglés a distancia • Cursos a empresas
www.globallanguage.es

20 **FUNDACIÓN APAI**
 Avda. Valdehuelvas N°52
 28701 San Sebastián de los Reyes
 Telf: 91 654 34 98
 e-mail: apaiarte@yahoo.es

11  **Natural Beauty**
CITA PREVIA: 91 293 48 03
 Estas fiestas regala salud y belleza
 Compra tus regalos y productos. Hasta un 50% de descuento
 Av. Guadarrama, 9 • local 2

21 **ESTE ES TU ESPACIO**
¡¡¡LLAMANOS!!!
617 72 66 74



Alós

¡a partir de
20 € de compra
regalo
seguro!!

GRAN VARIEDAD DE CESTAS Y REGALOS
Realizamos cestas personalizadas para regalos de navidad
muy economicas a partir de 3,95 euros
Cestas personalizadas para bebes

Dto. 10% y 15%
en colonias
primeras marcas

**¡ VEN A COMPRAR TU REGALO EN ESTAS FIESTAS
TE ACONSEJAMOS Y NOS ADAPTAMOS A TU PRESUPUESTO !**



Perfumería - Cosmética - Bisutería
Lencería - Ropa - Regalos

C/ Real, 36 - S.S. de los Reyes - 28700 Madrid

91 229 56 50

Te vestimos para recibir unas Felices Navidades y Próspero 2011

| | | |
|---------------------------|------------------|--------------|
| Vestidos de Fiesta | 490 € | 199 € |
| Abrigos | 248 € | 176 € |
| Pantalones | 54 € | 24 € |
| Camisetas | 48 € | 18 € |

Novedad
Trajes de Comunion Nino-Nina

Disponemos de Tallas 38 a 56

MODA MUJER
Reno

¡LO ULTIMO EN MODA
A PRECIOS DE LOCURA!
Lunes a Sábado de 10:00 a 13:30
y de 17:00 a 20:30

C/Constitución, 101 -
28100 Alcobendas MADRID
☎ 91 652 74 68

Venta de Particular **NO AGENCIAS**

685 746 213
617 829 996

Magnifica vivienda unifamiliar
en **Alcobendas**
"Soto de la Valdavia"
4 plantas, **309 mts** construidos
jardín, **garaje independiente**,
magnificas calidades
Precio: **1 200 000** Euros

Natural Beauty SPA
PELUQUERÍA ESTÉTICA
HIDROTERAPIAS

**ESTAS FIESTAS REGALA
SALUD Y BELLEZA**

REJUVENECIMIENTO FACIAL
45€

**COMPRA TUS
REGALOS Y PRODUCTOS**
Hasta -50% Descuento

Ave. Guadarrama 9 Local 2º
S.S. de los Reyes
CITA PREVIA: 912 93 48 03

Oferta válida hasta: 6 Enero 2011
No acumulable con otra oferta
Presenta este cupón para tu descuento.



La Plaza

de la Constitución

deportiva

Los premiados como "Mejores Deportistas locales" fueron el ciclista Jonathan Perdiguero, la nadadora Marina Rico, la jugadora de tenis de mesa Mireia Cifuentes, el equipo Senior Femenino de Cross del Club Atletismo y el XV Sanse Scrum Rugby Club

La Gala del Deporte de San Sebastián de los Reyes, todo un espectáculo



Foto de familia de los premiados.

La XXIII Gala del Deporte de San Sebastián de los Reyes, celebrada en el Teatro Auditorio Adolfo Marsillach, resultó un verdadero espectáculo, entre otras cosas, por la presentación del humorista Dani

Delacámara, la presencia de deportistas famosos como el jugador del Real Madrid Pedro León y el ciclista profesional David Arroyo, la actuación de baile deportivo a cargo de Global Dance y la amplia representación de los clubes locales.



El mítico jugador Enrique Collar, junto a la primera teniente de alcalde, María José Esteban, levanta el premio concedido a su equipo, el Atlético de Madrid, por conseguir el doblete.



El jugador del Real Madrid Pedro León y el ciclista David Arroyo, con su premio.

Deportes



Mejor Deportista Femenina, la nadadora Marina Rico



Mejor Promesa Deportiva, la jugadora de tenis de mesa Mireia Cifuentes



Mejor Deportista Masculino, el ciclista Jonathan Perdiguero

Los premiados como 'Mejores Deportistas locales' fueron el ciclista Jonathan Perdiguero, la nadadora Marina Rico, la jugadora de tenis de mesa, Mireia Cifuentes (promesa deportiva); el equipo Senior Femenino de Cross del Club Atletismo SS Reyes y el XV Sanse Scrum Rugby Club (mejor entidad deportiva). Además de otros premios a directivos y técnicos locales (mérito deportivo y menciones especiales), se concedieron unos premios especiales a clubes, deportistas y ex deportistas de élite, entre los cuales el Club Atlético de Madrid recibió el reconocimiento institucional del Ayuntamiento por haber conseguido el doblete: Campeón de la Europa League de la pasada edición y de la Supercopa de Europa. El galardón lo recogió el mítico jugador Enrique Collar. Otro emotivo premio fue entregado a Daniel Caverzaschi, campeón del mundo junior de tenis en silla de ruedas, premio especial por su proyección deportiva y sus ejemplares valores deportivos. El acto lo cerraron el concejal de Deportes, Miguel Ángel Martín Perdiguero, y el alcalde Manuel Ángel Fernández, quien agradeció la colaboración y el patrocinio de diversas empresas y ratificó el compromiso del Equipo de Gobierno de seguir trabajando por el deporte de base, la potenciación de los clubes locales y la dotación de nuevas instalaciones deportivas. ●●●

Mejor Entidad Deportiva, el club de rugby XV Sanse Scrum



Mejor Equipo Deportivo, el equipo senior de cross del Club de Atletismo



LOS OTROS PREMIADOS

Premio al **MÉRITO DEPORTIVO**

Por su contribución al Deporte Local en diferentes facetas a lo largo de los años

1. JOSÉ LÁZARO (JUV. SANSE)
2. ANTONIO ARCONADA (JUV. SANSE)
3. ANTONIO MANSO (GANDARÍO SANSE)
4. MANUEL FERNANDEZ TRIGO (GANDARÍO SANSE)

"Premio Especial **MEDIOS de COMUNICACIÓN**" por su contribución a la información deportiva local"

Crónica Norte & crónicanorte.es

MENCIONES ESPECIALES

1. FRANCISCO CABALLERO (Casbega S.A. - Coca Cola) POR SU COLABORACIÓN con el Deporte Local"
2. RAQUEL SÁNCHEZ (C.D. Carranza) POR SU ACTITUD Y COMPROMISO En el Deporte"

Y POR SU CONTRIBUCIÓN AL DEPORTE LOCAL"

3. TOMÁS VALLES (Club Balonmano SS Reyes)
4. LAUREANO MATEO (Club Baloncesto Zona Press)
5. JAVIER RICO (Club Tenis de Mesa SS Reyes)

"Premios Especiales a **CLUBES Y DEPORTISTAS O EXDEPORTISTAS DE ÉLITE**"

1. Daniel Caverzaschi (Campeón del mundo junior de tenis en silla de ruedas- N°2 Ranking Nacional Absoluto) "Premio Especial por SU PROYECCIÓN DEPORTIVA Y SUS EJEMPLARES VALORES DEPORTIVOS"

"Premio Especial por **SU TRAYECTORIA DEPORTIVA** a:

2. Jose Ignacio Inchausti Bravo (seleccionador nacional de rugby olimpico seven, vecino de S.S. de los Reyes)
3. David Arroyo (Ciclista profesional equipo Movistar)
4. Pedro León, jugador del R.Madrid C.F
5. Club Atlético de Madrid "Premio Especial como campeones de Europa League 2009-2010 y Supercopa de Europa".

"Premios Especiales **A EMPRESAS COLABORADORAS**"

1. GRUPO ORTIZ
2. URBASER
3. INTERSA
4. SICE
5. CARREFOUR
6. PLAZA NORTE

Deportes



El humorista Daniel Delacámara condujo la gala divirtiendo a los asistentes junto a la atractiva presentadora Julia Kroumova

Global Dance ofreció una muestra de bailes derrochando talento con los que el público disfrutó a tope



La Fundación Integra, de ayuda a los discapacitados, hizo una demostración de Sitting Voley, un deporte adaptado, que causó sensación

“Quiero apostar por el fútbol base y crear una cantera de fútbol femenino”

José Manuel Novo, nuevo presidente del Club Juventud Sanse



Acaba de aterrizar al cargo con la cabeza llena de ideas, entre ellas crear una cantera de fútbol femenino, algo totalmente inédito en Sanse. Este director de Ibercaja conoce a fondo la trastienda del Juventud Sanse y aportará todos sus conocimientos y experiencia para llevar al Club de sus amores donde él siempre había soñado.

¿Qué es lo que pretende cambiar y a qué va a dar continuidad?

Cambiar la poca transparencia que había y que tantos problemas ha ocasionado a la entidad, fomentar la afiliación de socios y su participación activa en el Club, y cambiar las malas relaciones que había con determinados Clubes y entidades. Por supuesto dar continuidad al proyecto deportivo que no se dejó desarrollar a nuestros Directores Deportivos y a todos sus técnicos, y que afortunadamente hemos conseguido mantener al completo. También queremos dar continuidad al proyecto de crear una cantera de fútbol femenino que aporte una buena base para nuestro Senior Femenino. “En el Juventud Sanse queremos apostar por el fútbol femenino”.

¿En qué momento se encuentra el club y cómo le gustaría dejarlo?

Nos hemos encontrado con una base muy sólida en todas las categorías formativas hasta Infantiles,

y queremos dar un fuerte impulso hacia adelante desde Cadetes hasta el Primer Equipo para poder tener un mayor rendimiento deportivo en estos próximos años, y estoy seguro de que la gran base que hay nos dará en breve esos frutos que deseamos en las categorías mayores. Como primera medida crearemos un Segundo equipo filial del Primer equipo para que puedan seguir evolucionando nuestras jóvenes promesas.

¿Qué va a aportar usted como hombre de Banca y empresario?

Algo que tenían olvidado en este club: unidad entre los equipos, padres y directivos, Gestión, Relaciones Públicas y Marketing. Estas cuatro premisas, son la base más importante de una Entidad, sea cual sea su actividad.

¿Qué es lo que considera que necesita el club de forma más inmediata?

Sanear cuentas, patrocinios, etc..., ayudas económicas para poder mantener los técnicos que tenemos, y tener el material que merece un club de estas dimensiones.

¿Cuáles son para usted los valores que definen al Club Juventud Sanse?

Los define nuestra cantera y todo lo que ello conlleva para que sea ejemplar: Educación, Respeto, y saber competir independientemente de cuál sea el objetivo deportivo y la categoría en la que nos corresponda participar.

Usted representa a un club pequeño pero con grandes ilusiones. ¿Le ha afectado también la dichosa crisis? ¿De qué manera?

Evidentemente la crisis siempre afecta en cascada: Nuestros ingresos son subvenciones del Ayuntamiento en el 90% si no más y el resto de los pocos socios que había hasta la fecha. Cómo prever intuir a menores ingresos municipales menores subvenciones. Por lo tanto es momento de apretarse el cinturón. Motivo esto por el que no nos queda más remedio que ser creativos y recurrir a otras líneas de financiación y austeridad.

San Sebastián de los Reyes siempre se ha significado por la promoción del deporte. En relación a su parcela y al Club Juventud Sanse, ¿Qué le gusta y qué es lo que echa en falta en el municipio?

Más campos de fútbol, hay mucha demanda y los tres Clubes con más número de jugadores de

aquí, U.D. S.S.Reyes, Carranza y Juventud Sanse, demandamos más espacios para nuestros equipos ya que a día de hoy estamos muy limitados.

Esta entidad, como escuela que es, se basa en apoyar defender y promocionar el fútbol-base. ¿Cuál es la recompensa a esta labor?

Ser consciente de que más de 380 jóvenes de San Sebastián de los Reyes divididos entre los 24 equipos que tenemos, disfrutan y se desarrollan en un ambiente controlado, sano y deportivo, en lugar de estar pululando por las calles pintando por las paredes, destrozando mobiliario urbano o metidos en otras cosas mayores de las cuales prefiero no hablar, o simplemente sentados delante de la caja tonta jugando a la Nintendo.

De aquí han salido jugadores que luego han cuajado profesionalmente como es el caso de Miguel Ángel Nieto, que después de pasar por las categorías inferiores del Real Madrid, debutó en el primer equipo con Capello en el 2006 y actualmente milita en las filas de la UD Almería. ¿Hay cantera para el futuro? ¿Podría aventurar algún nombre?

Nuestro objetivo no es “crear nombres”, nuestro objetivo es dar calidad en nuestra formación a todos esos niños, posteriormente adolescentes, y finalmente hombres que desarrollan la actividad futbolística en nuestra Escuela-Club. Nuestro gran valor añadido son, y queremos que sigan siendo nuestros técnicos, los cuales afortunadamente podemos presumir de que la mayoría posean una amplia formación en el mundo de la docencia y el Deporte.

Nuestros profesionales desde la Dirección hasta los técnicos que desarrollan su trabajo a pie de campo, son los que ayudarán a estos jóvenes a progresar y evolucionar deportiva y humanamente en su etapa formativa y competitiva en el Club. Si de ahí salen figuras y “nombres” consagrados estaremos encantados, y si no, también. Reitero que lo importante es la formación del futbolista, y para impartir esa formación no vale cualquiera.

Finalmente, ¿qué le pediría a este año nuevo que acaba de empezar?

Como se suele decir, que todos nuestros proyectos y deseos se vean cumplidos. Feliz año 2011 a todos vuestros lectores. ●●●

Deportes

Se disputó en el Dehesa Boyal del 11 al 19 de diciembre,

II Torneo de Navidad de pádel

El cuadro de honor quedo conformado por:
Cuadro final: Camp. cuadro final fem: Elisa Pérez - Yolanda Martínez.
Sub. cuadro final fem: Liliana Petruf - Luisa Fernández.

Camp. cuadro final masc: Alfonso Casillas - Pedro Bardón.

Sub. cuadro final masc: Antonio Parras - Carlos López.

Cuadro consolación: Camp. conso. fem: Elvira Benito - Mar Mesas.

Sub. conso. fem: Rosana Urosa - Gloria Hergueta

Camp. conso. masc: Miguel Ángel Martín - Jorge Capitán.

Sub. conso. masc: Pedro Cruz - Carlos Cruz.

Durante la sencilla pero bien planteada entrega de trofeos patrocinada por Deportes Polo's tuvo lugar también la tradicional rifa de productos deportivos TTK y Dunlop y de 2 preciosas cestas de Navidad.

Fue el colofón de una mañana durante la que todos los participantes y asistentes pudieron disfrutar de la chocolatada que como cada año organiza el club de tenis y pádel San Sebastian de los Reyes. ●●●



Visita del autobús del Atlético de Madrid en su gira Bicampeones de Europa



El alcalde visitó el martes, 14 de diciembre, el autobús de la gira "Bicampeones de Europa", acompañado por la presidenta de la Peña Atlético de nuestra ciudad, Isabel Esteban, y miembros del Equipo de Gobierno.

Todos ellos y numerosos vecinos pudieron admirar en la Plaza de la Constitución la muestra de objetos y trofeos deportivos que componen esta exposición móvil; entre ellos, los trofeos correspondientes a las competiciones UEFA Europa League y la Supercopa de Europa, conseguidos por el Atlético de Madrid en la pasada temporada.

Además, el vehículo transporta una exposición de objetos históricos, que se exhiben habitualmente en el Museo del Atlético de Madrid, una zona interactiva y un punto de venta de los diversos productos oficiales. Con la visita de esta exposición a nuestra ciudad, se salda el "ofrecimiento excepcional" realizado por el club al alcalde el pasado 30 de junio, tras alcanzar la Copa de la Europa League. ●●●

El equipo femenino junior de la escuela de taekwondo Jesus Tortosa, campeón de España por clubs

El equipo campeón estuvo formado por Estefanía López (-44 kg), Celia Tortosa. (-49 kg) y Rocío Gil (-55 kg) que alcanzaron la medalla de oro en sus respectivas categorías, Vanesa García (-42 kg) la plata y Cristina Martínez (-63 kg) el bronce. Se cierra así calendario de competiciones del 2010 con el título más importante conseguido durante este año a nivel de club en el taekwondo sansero. ●●●



AGENDA DE ENERO

Baloncesto

9 de Enero:

• C.B. Zona Press – C. Los Sauces (1ª aut. Fem.)
(A las 18,30 h. En el pabellón Dehesa)

16 de Enero:

• C.B. Zona Press – F.P. Getafe Forma J
(1ª aut. Fem.) (A las 18,30 h. En el pabellón Dehesa)

23 de Enero:

• C.B. Zona Press – Joyfe (1ª nac. Mas.)
(A las 18,30 h. En el pabellón Dehesa)

30 de Enero:

• C.B. Zona Press – Basket Villalba (1ª aut. Fem.)
(A las 18,30 h. En el pabellón Dehesa)

Baloncesto

8 de Enero:

• C.B. S.S.Reyes – Rótulos Plasneón
(Honor plata fem.) (A las 18,00 h. En el pabellón Valvanera)

29 de Enero:

• C.B. S.S.Reyes – Valencia Aicequip
(honor plata fem.) (A las 18,00 h. En el pabellón Valvanera)

Rugby

22 de Enero:

• XY Sanse S. Dublineses – Comp. Cisneros (rugby fem.)
(A las 16,00 h. Campo rugby Dehesa Boyal)

Fútbol sala

8 de Enero:

• Cd Carranza – Inter Movistar (Preferente)
(A las 13,00 h. En el pabellón Dehesa Boyal)

15 de Enero:

• Pinturas Marfil – At. Peru Coslada (Preferente)
(A las 19,00h. En el pabellón Eduardo Lopez Mateo)

• Cd Carranza – Torres de la Alameda (Preferente)
(A las 13,00 h. En el pabellón Dehesa Boyal)

Fútbol sala femenino

15 de Enero:

• Cd Fuentesanta Sanse – Esencia Norte (Femenina)
(A las 17 h. En el pabellón Velodromo)

29 de Enero:

• Cd Fuentesanta Sanse – Casco Antiguo (Femenina)
(A las 17 h. En el pabellón velodromo)

Tenis de mesa

14 de Enero:

• S.S. de los Reyes – CTM Cajagranada
(sup división mas.) (A las 19,30 h. En el pab.T.Mesa pol. Dehesa Boyal).

16 de Enero:

• S.S. Rs Dos de Mayo – b. El Patio la Zabia
(div.H. Fem.) (A las 11,00 h. En el pab.T.Mesa pol. Dehesa Boyal).

21 de Enero:

• S.S. de los Reyes – C.Falcons Sabadell
(sup división mas.) (A las 19,30 h. En el pab.T.Mesa pol. Dehesa Boyal).

23 de Enero:

• S.S. Rs Dos de Mayo – CTM Rivas (div.H. Fem.)
(A las 11,00 h. En el pab.T.Mesa pol. Dehesa Boyal).

Fútbol

9 de Enero:

• Dehesa Luis II – Ad Unión Adarve (preferente)
(A las 11,00 h. En los campos mun. Dehesa Vieja 2)

• Juventud Sanse – SP. 6 de diciembre
(afic. Segunda) (A las 17,00 h. En los campos mun. Dehesa vieja 2)

16 de Enero:

• C.F. Gandario Sanse – Camarma C.F. (Afic. Primera)
(A las 13,00 h. En los campos municip. Dehesa vieja 2)

• U.D. S.S. Reyes "B" – A.D.Torrejón (preferente)
(A las 17,00 h. En los campos mun. Dehesa vieja 2)

23 De enero:

• C.D. Carranza – C.D. Daganzo (afic. Primera)
(A las 11,00 h. En el campo dehesa boyal s.S.Reyes)

• Dehesa Luis II – C.D. Dosa (preferente)
(A las 11,00 h. En los campos mun. Dehesa Vieja 2)

• U.D. S.S. Reyes – C.F. Fuenlabrada (3º div gpo. 7)
(A las 12,00 h. En el municipal matapiñoneras)

• Juventud Sanse – At. Chopera (afic. Segunda)
(A las 17,00 h. En los campos mun. Dehesa Vieja 2)

30 de Enero:

• C.D. Carranza – E.F. Concepción (afic. Primera)
(A las 11,00 h. En el campo dehesa boyal s.S.Reyes)

• Dehesa Luis II – C.D. Tres Cantos (preferente)
(A las 11,00 h. En los campos mun. Dehesa vieja 2)

• Juventud Sanse – C.D. Molareño (afic. Segunda)
(A las 17,00 h. En los campos mun. Dehesa vieja 2)

Fútbol femenino

23 de Enero:

• Juventud Sanse – Cd Islas T.Cantos
(1ª femenina) (A las 19,00 h. En los campos municip. Dehesa vieja 2)

Otros eventos...

16 de Enero

• XXII Torneo de Petanca San Sebastián
(A las 9,00 h. Parque de la marina)

Carrefour

San Sebastián de los Reyes

Encuentra siempre los mejores precios.



Allado de la moda.

PLAZA NORTE 2
CENTRO COMERCIAL

Está muy cerca, acércate.

Puedes hablar con el Alcalde



▲ Mario
18 años
Estudiante



▲ Luis.
76 años
Jubilado

◀ Marcos
33 años
Empresario



◀ Mónica y Sandra
9 y 48 años
Escolar y
Abogada



▲ Marta
24 años
Cajera



www.ssreyes.org

Exprésale tus opiniones y comentarios en el blog del Alcalde



902 103 290

Llámale personalmente por teléfono el próximo jueves 13 de enero de 12 a 14h.

Sonia
49 años
Administrativa ▶



[Creando futuro]



Integración



Un calendario sobre cultura y diversidad

El Ayuntamiento, en concreto la Delegación de Inmigración, ha editado un calendario -3.000 ejemplares-, con la colaboración de los alumnos y profesores del colegio Buero Vallejo y de los Institutos Atenea, Joan Miró y Torrente Ballester. Las imágenes que lo ilustran provienen de un documental, realizado por los alumnos de estos centros, cuyo título es 'Miradas de Sanse' y que versa sobre la cultura y la diversidad fruto del fenómeno migratorio.

Los calendarios pueden recogerse, gratuitamente, en la Delegación de Inmigración, en el Centro Municipal de Servicios, Avda. Federico García Lorca (Urb. Rosa Luxemburgo), de lunes a viernes, entre las 8:30 y las 14 horas. ●●●

El plazo para la inscripción en el Censo Electoral finaliza el próximo 15 de enero

Asesoramiento a los ciudadanos extracomunitarios para votar en las municipales



El Ayuntamiento, a través de la Concejalía de Inmigración, asesorará a los extranjeros extracomunitarios en los trámites para su inscripción en el Censo Electoral, así como en la cumplimentación, a quienes lo soliciten, de los documentos oficiales que se requieren.

La iniciativa municipal estará en funcionamiento hasta el próximo 15 de enero, fecha en la que concluye el plazo legal para efectuar la inscripción y se dirige a los ciudadanos extracomunitarios con cinco años o más de residencia en España, provenientes de países con los que estén

vigentes convenios de reciprocidad (Bolivia, Chile, Colombia, Ecuador, Paraguay, Perú, Noruega, Nueva Zelanda e Islandia).

La Concejalía de Inmigración señala que los ciudadanos en esta situación deben recibir una comunicación de la Oficina del Censo Electoral con sus datos preimpresos. En caso de no ser así, deberán acudir al municipio donde se esté empadronado y solicitar el documento de inscripción y cumplimentarlo. Si no se recibe la comunicación o se necesita ayuda ante cualquier dificultad, puede solicitarse asistencia del Ayuntamiento llamando a los teléfonos: 91 654 05 32 ó 91 659 06 23. ●●●

El instituto Torrente Ballester celebró el Día Internacional del Inmigrante



Exhibición de Danza Oriental.

Talleres, muestras de la tarea docente en el campo de la inmigración y otras actividades sirvieron para conmemorar el Día Internacional del Inmigrante en el Instituto Torrente Ballester. La concejala de Inmigración, Mar Escudero, acompañada de otros miembros del Gobierno y de la Corporación Municipal, inauguró este acto acompañada de Gabino Álvarez, director de este centro.

La jornada fue organizada conjuntamente por la comunidad escolar del Torrente Ballester y la Concejalía de Inmigración. En ella se ofreció una exposición de trabajos realizados en un Taller de Escritura China, impartido por miembros de la Asociación de Chinos Unificados; una exhibición del taller municipal "Danzas del Mundo", con una exhibición de danza oriental y latina; así como una muestra gastronómica a cargo de miembros de la Asociación de Madres y Padres.

También, los organizadores ofrecieron una muestra de la tarea docente en el campo de la inmigración con trabajos realizados en el Aula de Enlace de este centro educativo. Se trata de aulas con currículo propio, integradas en el colegio como un recurso pedagógico complementario para alumnos con necesidades de aprendizaje de español como lengua vehicular, o bien un grave desfase curricular como consecuencia de la ausencia de escolarización en el país de origen. ●●●



Salud

Campaña de Prevención de la Ceguera

Nuestro municipio recibirá, entre el 10 y el 21 de enero, a las Unidades Móviles de VIS-SUM Corporación Oftalmológica, que se emplazarán en la Plaza de la Fuente. De esta forma, San Sebastián de los Reyes se suma, una vez más, a la Campaña de Prevención de la Ceguera. Esta acción es fruto de la estrecha colaboración entre el Ayuntamiento y la Corporación Oftalmológica, con el objetivo de velar por la salud visual de los vecinos.

Las personas mayores de 10 años y que tengan la oportunidad de acercarse a esta unidad móvil oftalmológica, podrán someterse a un completo examen visual y ocular, totalmente gratuito, que le realizará un equipo médico formado por un óptico-optometrista y un asesor técnico, todos ellos pertenecientes a VISSUM.

El objetivo de la Corporación, mediante esta campaña, es detectar alteraciones visuales y patologías oculares que pudieran derivar con el tiempo hacia la ceguera o la baja visión -como por ejemplo el glaucoma o las degeneraciones retinianas-. ●●●



Fechas: del 10 al 21 de enero de 2011

Ubicación: en la plaza de la Fuente (calle San Onofre, esquina con la travesía del Socorro).

Horario: de lunes a jueves, de 09:30h a 14:00 h y de 15:00h a 17:30h, excepto el lunes 10, que será de 10:00h a 14:00h y de 15:00h a 17:30h. Viernes sólo mañanas.

Citas: en la propia Unidad Móvil o en el teléfono 667 414 873 (Concha).

Las mascotas y animales domésticos son una responsabilidad



Las mascotas crecen, tienen necesidades vitales, requieren tiempo y atención y algunas, de naturaleza exótica, pueden imponer una convivencia difícil. El Ayuntamiento, concretamente la Concejalía de Salud, a través de su servicio 'Sanse Adopta', recomienda considerar estas circunstancias antes de la compra de una mascota durante estas fiestas. 'Sanse Adopta' es un servicio municipal puesto en marcha para favorecer la adopción de animales abandonados, integrado en la sección municipal de Salud Ambiental.

Estas recomendaciones están justificadas. Las últimas semanas de enero o primeras de febrero concentran el mayor número de casos de abandono de animales en nuestra región, junto a las que preceden a las vacaciones de verano. "No es una casualidad. Es la consecuencia más directa de la compra de mascotas domésticas sin un compromiso previo y consciente para afrontar las obligaciones vitales y legales que se contraen con su compra", señala el concejal de Salud, Jorge Calderón.

"Hay que pensar que un animal doméstico requiere multitud de cuidados y el cumplimiento de algunas obligaciones legales, tales como su identificación y las vacunaciones periódicas, además de otras muy regulares y cotidianas, y que no siempre tenemos en cuenta en el momento de una compra emocional", dicen en 'Sanse Adopta'. En caso de duda", añaden, "lo mejor para todos y, especialmente para la mascota, es no

adquirirla". Un caso especial para la Concejalía de Salud lo representa la compra de animales silvestres de procedencia exótica. Presentan mayores dificultades para su cría en un entorno doméstico. Además, conllevan riesgos de naturaleza sanitaria al tratarse de animales importados de otros países con menores elementos de control. Y su liberación en un entorno extraño, más que un gesto altruista, es una atentado directo contra otras especies autóctonas. ●●●

Antes de la compra de un animal exótico

Adquiérela en un establecimiento que cumpla los requisitos legales. Debe contar con una certificación de la "Convención sobre el comercio internacional de especies amenazadas de fauna y flora silvestres".

Conozca las necesidades específicas de cada animal respecto a su alimentación, temperatura, necesidades de luz y espacio, agua, prevención sanitaria y enfermedades más frecuentes, posible transmisión de enfermedades a sus dueños y como prevenirlas, posible agresividad, su manejo y condiciones de tenencia segura.

Asegúrese de que podrá hacerse cargo de su mascota cuando crezca. ●●●

Sanse, mejor con BICI

con  x  = + movilidad + sostenible + calidad de vida



[Creando futuro]



Igualdad

Al descubierto el mundo fácil de los arreglos domésticos

Atrévete con la casa



Dos talleres municipales a cargo de la Concejalía de Igualdad ponen al descubierto la facilidad de los arreglos domésticos. Con ellos, el bricolaje, la pintura, la fontanería

y la electricidad se han convertido en objeto de formación para las 31 personas que han seguido sus sesiones. Un total de 13 hombres y 18 mujeres de nuestro municipio han participado en estos dos talleres.

Casados y solteros en masculino y femenino, han participado en los talleres "Atrévete con la casa" y "Atrévete con la casa para singles en apuros"; dos iniciativas del programa municipal de Capacitación Doméstica y Desarrollo Personal. Es una actividad con la cual la Concejalía de Igualdad persigue construir "una sociedad más igualitaria en nuestro municipio, que favorezca que hombres y mujeres mantengan un sano equilibrio entre sus responsabilidades personales, familiares y profesionales", tal y como explica la responsable de la Concejalía, Dolores de Diego.

Con el primero de estos cursos, "Atrévete con la casa: bricolaje, pintura, fontanería y electricidad", se ha querido dar a conocer el funcionamiento general de la fontanería y el suministro eléctrico de la vivienda, así como las herramientas elementales (manuales y eléctricas) y los procedimientos básicos necesarios para las reparaciones. Una tarea capaz de amargar el día al más pintado y para cuya realización no es necesaria ni ser un virtuoso ni un ingeniero, según se ha demostrado a lo largo de estas sesiones. ●●●

También se abre el plazo para presentar obras en el XIII Concurso de Carteles

II Concurso de Relato Corto para conmemorar el Día Internacional de la Mujer

La Concejalía de Igualdad ha convocado la segunda edición del Concurso de Relato Corto "Mujer e Igualdad" para conmemorar el Día Internacional de la Mujer el próximo 8 de marzo. Una iniciativa, afirma su concejala, Dolores de Diego, que fomenta el protagonismo de las mujeres en la sociedad y denuncia la desigualdad aún existente".

El certamen está dotado con dos premios de 600 y 300 euros cada uno y abierto a todas las mujeres mayores de 18 años, residentes en la Comunidad de Madrid, que deberán desarrollar sus trabajos sobre la situación de las mujeres en los diferentes ámbitos de la vida diaria (familia, trabajo, responsabilidades domésticas, relaciones interpersonales, salud, ocio, deporte, violencia de género, etc.).

Las obras serán originales e inéditas y serán enviadas por correo electrónico antes del 9 de fe-

brero. Su extensión no será inferior a dos folios ni superior a cuatro, escritos en letra Arial, tamaño 12 e interlineado de 1,5.

Junto a este certamen literario, la Concejalía de Igualdad abre, también, el plazo de presentación de obras gráficas al XIII Concurso de Carteles "8 de marzo". Una convocatoria para elegir la imagen que reproducirán los carteles y dípticos anunciadores de los actos conmemorativos de esa fecha en San Sebastián de los Reyes.

También dos premios de 600 y 300 euros dotan este certamen abierto a mujeres y hombres mayores de 18 años, residentes en la Comunidad de Madrid que podrán presentar obras originales e inéditas realizadas con cualquier técnica manual o digital en un tamaño de 29,5 por 42 cm.

Los trabajos concursantes a ambos certámenes se presentarán sin firma y se entregarán en un sobre cerrado donde se especificarán nombre y apellidos del autor o autora, dirección, teléfono

y correo electrónico, junto con una fotocopia del Documento Nacional de Identidad. Esta reseña indicará el título del relato en el caso del certamen literario o una breve descripción de la obra para las presentadas al certamen de carteles. ●●●

Concejalía de Igualdad II Concurso de Relato Corto "Mujer e Igualdad"

Entrega de originales hasta el 9 de febrero
mujer@ayuntamiento.sanse.info

XIII Concurso de Carteles "8 de Marzo"

Entrega de originales hasta el 7 de febrero

Avda. de Baunatal, s/n
+ Información
Tel. 91 653 02 69

PUBLIREPORTAJE

LA DEHESA VIEJA. UNA ZONA CON ESPÍRITU EMPRENDEDOR

“Todo es difícil, pero sin gente que se arriesgue, la rueda tardará más en girar”

En tiempos de crisis el ingenio se agudiza, y como bien saben los protagonistas de nuestro reportaje, hay que buscar nuevas vías de negocio que además de ser coherentes y rentables, sean creativas y aporten valor añadido a lo que ya existe en el mercado.

La zona de Dehesa Vieja de San Sebastián de los Reyes se ha convertido en foco del emprendimiento acogiendo numerosos comercios que no sólo destacan por los productos y servicios que ofrecen, sino por la originalidad y la creatividad que han derrochado al crear negocios con personalidad propia, que nada tienen que ver con su competencia.

El Reino de Bután es uno de ellos. Cansadas del estrés diario y de no crecer profesionalmente, dos amigas de la infancia decidieron dejar sus respectivos trabajos y crear su propio negocio. Una idea arriesgada para muchos pero de la que se enorgullecen. Aficionadas al teatro, Yolanda y Eva dieron un cambio de rumbo y se hicieron empresarias al crear un nuevo concepto de juguetería- librería. El Reino de Bután se ha configurado como un espacio mágico, donde celebrar también el cumpleaños de los más pequeños, con cuentacuentos y juegos como ejes de la actividad. No se trata sólo de una tienda, sino de un espacio de educación y ocio para el tiempo libre de nuestros menores.

Para estas dos emprendedoras, “los sueños se hacen realidad, y el secreto está en no cansarse nunca de soñar, en no darse por vencido”.

Otro espacio creativo en la Dehesa Vieja es Centro Artesano. Regine y Fredrik Tysklind abrieron el pasado mes de septiembre una tienda de manualidades, en la que se pretende “dar ilusión a través de la creación”. Para ellos, “hace falta una buena idea, muchas ganas de trabajar, algo que la gente pueda necesitar, y lo demás viene con el empeño”.

Y precisamente observando las necesidades de la zona, se creó la tintorería Clean Master. Como vecinos de la zona, sus propietarios echaban de menos un buen servicio de tintorería y arreglos de ropa. Su idea desde el primer momento fue reinventar el concepto habitual de tintorería, y para ello el local cuenta con espacios amplios, todo el proceso queda a la vista del cliente, y se le informa de todos los pasos que sigue su prenda, además de tener un cuidado especial con la decoración del establecimiento y el trato personalizado. Se trata de un comercio con varias líneas de negocio, en el que se introducirá a partir de enero el alquiler de chaqués.

 **ACENOMA**
Asociación de Empresarios
Zona Norte de Madrid



Y el sector de la hostelería también es destacable en la zona de Dehesa Vieja con la apertura de un original restaurante, el Restaurante Apunto. Perteneciente al Grupo Nuria, esta empresa ha apostado por incluir un restaurante temático de cocido los 365 días al año, completamente novedoso en la zona norte, donde se combina la cocina tradicional en un entorno moderno.

Apunto es un concepto de integración comercial, en el que conviven, además, una tienda, una cafetería, una zona de comida sana, una parte de Take Away y una selección de cocina en plancha.

Para estos empresarios “todo es difícil, pero sin gente que se arriesgue, la rueda tardará más en girar”. Todos ellos forman parte de la Asociación de Empresarios de la Zona Norte de Madrid, ACENOMA, que les ha ayudado desde sus comienzos a crear y proyectar su negocio en San Sebastián de los Reyes. Para estos empresarios, la unión del sector empresarial es fundamental para salir de esta crisis y luchar por sus derechos e intereses.

ACENOMA

EL COMERCIO DE SANSE

Y TÚ, *Juntos en Navidad*

ACENOMA

Avda. Cerro del Águila 9, 2ª planta (Centro Municipal de Empresas). San Sebastián de los Reyes (Madrid)
www.acenoma.org / acenoma@acenoma.org / Telf: 91 654 38 84



CV
Gesviviendas

Promoción

La Vega de Tempranales
 -Calidad de Lujo-

- Viviendas de 3, 4 Dormitorios y Áticos desde 348.144 €
- Urbanización con piscina, Gimnasio y zonas comunes amplias

VIVIENDA ÁTICO



PISO - promoción

www.gesviviendas.com
gesviviendas@hotmail.com

INFORMACIÓN Y RESERVA GESVIVIENDA • C/ Mariano Sebastián Izuel nº1 • ALCOBENDAS • Telf.: 91 651 79 34 - Móvil: 677 537 829



Mayores

Una agenda llena de sorpresas

Actividades de Animación en Biblioteca

Jueves, 13 y 27 de enero

Lectura Compartida

"Réquiem por un campesino español".

Ramón J. Sender. A las 12 h. en la biblioteca del Centro Municipal Gloria Fuertes, 3ª planta. Entrada libre hasta completar el aforo. Actividad Gratuita

Tertulias y otras actividades participativas

Miércoles, 5 de enero

Visita de SS.MM los Reyes de Oriente

A las 17 h. en el Salón de Actos del Centro Municipal de Personas con la actuación del Grupo de Canto del Centro Municipal de Personas Mayores Gloria Fuertes Mayores. Entrada libre hasta completar el aforo.

Salidas culturales

Miércoles, 12 de enero

Exposición: "Made in USA". Fundación MAPFRE. 14 plazas, transporte en tren. Salida desde el Centro Municipal Gloria Fuertes a las 15 h. Inscripciones del 27 de diciembre al 5 de enero. Sorteo el 7 de enero a las 9 h. Actividad Gratuita

Miércoles, 19 de enero

Visita guiada al Congreso de Diputados.

20 plazas, transporte en tren. Salida desde el Centro Municipal Gloria Fuertes a las 9,30 h. Inscripciones hasta el 5 de enero. Sorteo el 7 de enero a las 9 h. Actividad Gratuita

Miércoles, 26 de enero

Visita a las instalaciones de la Terminal 4 de Barajas

20 plazas. Transporte en autobús urbano. Salida desde el Centro Municipal Gloria Fuertes a las 9,30 h. Inscripciones del 7 al 13 de enero. Sorteo el 14 de enero a las 9 h. Actividad Gratuita

Senderismo urbano

Martes, 25 de enero

"Por los lugares de Gloria Fuertes"

Distancia 10 Km. 20 plazas. Transporte público en tren. Salida desde el Centro Municipal Gloria Fuertes a las 9 h. Inscripciones del 12 al 18 de enero. Sorteo el 19 de enero a las 9 h.

Actividades Medioambientales

Viernes, 14 de enero

Visita al Jardín Botánico de Madrid

"Exposición botánica de José Celestino Mutis". Transporte público en tren. Salida desde el Centro Municipal Gloria Fuertes a las 9:30 h. Inscripciones del 3 al 10 de enero. Sorteo el 11 de enero, a las 9 h.

Balnearios

Programa Termalismo Social del IMSERSO

Mediante acuerdo entre el Ayuntamiento y el IMSERSO se facilitan plazas a determinados balnearios con transporte incluido.

Requisitos de inscripción:

Ser vecino del municipio y estar en posesión del Carnet de Usuarios del Centro Municipal de Personas Mayores. Solicitudes del 10 al 19 de enero. El sorteo se realizará el 21 de enero y las listas se publicarán el 25 de enero.

Conferencias

Martes, 18 de enero

Ciclo de conferencias "Controla tu vida, controla tu salud" "Pensamiento positivo: Vivir la autonomía".

Natalia Ronda, psicóloga. A las 17 h. en el Salón de Actos de Centro Municipal Gloria Fuertes. Entrada libre hasta completar el aforo. Actividad gratuita.

Martes, 25 de enero

Ciclo de conferencias "Derecho y Personas Mayores" "Comunidades de Vecinos".

Juan Rodríguez Baeza.

Eventos

IV Certamen de Cartas de Amor "Gloria Fuertes"

Admisión de obras del 17 de enero hasta el 11 de febrero. Fallo del jurado el 15 de febrero en el Salón de Actos del Centro Municipal de Personas Mayores a las 17h. Entrada libre hasta completar el aforo. Actividad Gratuita.



+Información

Centro Municipal de Personas Mayores Gloria Fuertes

C/ Canal de Isabel II c/v a Benasque
Tel.: 91 651 29 32

El Ayuntamiento y el IMSERSO ofrecen su programa de Termalismo Social

Un acuerdo entre la Concejalía de Personas Mayores y el IMSERSO facilitará a los ciudadanos del municipio la estancia en cinco balnearios, con transporte incluido, dentro del programa de Termalismo Social 2011. Este programa está dirigido a personas que, además de cumplir con los requisitos exigidos por el IMSERSO, sean vecinos de San Sebastián de los Reyes y tengan el carnet de usuario del Centro Municipal de Personas Mayores. El transporte en autocar a los balnearios se hace gracias al patrocinio de la Obra Social de La Caixa. El plazo para la admisión de las solicitudes será del 10 al 19 de enero, ambos inclusive. ●●●



Balneario Cervantes

Santa Cruz de Mudela (Ciudad Real)
12 al 23 de febrero
375,12 euros

Balneario Baños de Fitero

Fitero (Navarra)
13 al 24 de febrero
375,12 euros

Balneario de Archena

Archena (Murcia)
14 al 25 de febrero
375,12 euros

Balneario de Puenteviego

Puenteviego (Cantabria)
21 de febrero al 4 de marzo
375,12 euros

Balneario de Ledesma

Ledesma (Salamanca)
8 al 21 de marzo
375,12 euros

AHORA
TAMBIEN EN
C.C. ALEGRA
¡VEN A VISITARNOS!

TODA LA CARNE QUE QUIERAS POR UN
PRECIO ÚNICO: MENÚ DESDE 9,90 €

Brasayleña
Churrascarías

Hasta **20** tipos diferentes de carnes en
el Rodizio Gold y **10** en el Rodizio Silver

NUEVAS
OFERTAS

Rodizio SILVER 9,90 €

De lunes a viernes no festivos

Rodizio GOLD 12,50 €

De lunes a viernes no festivos

Rodizio GOLD 15,80 €

Fin de semana y festivos

Rodizio SILVER INFANTIL 6,90 €

Todos nuestros menús están acompañados de una gran variedad de guarniciones

PRECIO MENÚ POR PERSONA I.V.A. INCLUIDO Bebidas, pan y postres no incluidos
Horario Rodizio: de 13:30 a 17:00 h. y de 20:00 a 23:30 h. de lunes a domingo

www.brasayleña.com

Encuétranos en los siguientes Centros Comerciales:

| | | | |
|---------------------------|--------------|------------------------|--------------|
| C.C. Islazul | 91 511 44 03 | C.C. La Gavia | 91 425 51 88 |
| C.C. Tres Aguas | 91 610 02 25 | C.C. Plenilunio | 91 747 03 04 |
| C.C. Plaza Norte 2 | 91 663 78 76 | C.C. Alegria | 91 667 06 05 |

PRÓXIMAMENTE: C.C. Aranjuez Plaza · C.C. Herón City · C.C. Parquesur

BIGA
MEN & WOMAN

rebajas
Desde 02/01/11 al 28/02/11

*
- 50%

En todos los Artículos Seleccionados *



Paseo de Europa, 1 • 28703 San Sebastián de los Reyes (Junto Parking Europa)
clientes@biga-shop.com
Tel. 916 638 043



Cultura

Francisco Caro recibe el XXI Premio Nacional de Poesía José Hierro



Momento en que el alcalde hace entrega del trofeo al poeta manchego.

El alcalde, Manuel Ángel Fernández, entregó al poeta ciudadrealeño Francisco Caro Sierra el XXI Premio Nacional de Poesía José Hierro, convocado por la Universidad Popular por su obra 'Paisaje (en tercera persona)'. Al acto, que fue presentado por la concejala de Cultura, Mar Escudero, asistieron los miembros del jurado, compuesto por Joaquín Benito de Lucas, Pureza Canelo, Luisa Castro, Ángel González, Antonio Hernández y Pablo García Baena. Caro Sierra, aunque se declara poeta "de escritura tardía", ha obtenido en apenas diez años de actividad literaria numerosos galardones: Cuaderno de Boccaccio (Premio Ciudad de Alcalá 2009), Desnudo

de pronombre (2009), Calygrafías (Premio "Ateneo Jovellanos, Gijón, 2008), Lecciones de cosas (Premio "Ciudad de Zaragoza", 2008), Las sílabas de noche (Premio "Juan Alcaide", Zaragoza, 2008), Mientras la luz (Ciudad Real, 2007) y Salvo de ti (Premio de la Asociación de Escritores de Castilla-La Mancha, 2004). El ganador de esta última edición es profesor de Historia en el Instituto de Educación Secundaria Pío Baroja, de Madrid y entre sus poetas de cabecera, están Quevedo, Paul Celan, Jorge Guillén y Ángel González. El Premio Nacional de Poesía José Hierro está dotado con 15.000 euros y la publicación del libro en la Colección Literaria de la Universidad Popular. ●●●

Taller de Navidad en la biblioteca "Claudio Rodríguez"

Durante los días 15 y 16 de diciembre se desarrolló en la Biblioteca "Claudio Rodríguez" un taller de manualidades para la construcción de un Belén. Participaron niños y niñas de entre 4 y 8 años, que disfrutaron pintando, recortando y pegando las diferentes figuras y escenas del Belén. Ocupa una superficie de cerca de seis metros cuadrados y se han instalado luces que realzan diversas transparencias. Todo es de papel, que los participantes han coloreado con pintura de dedos o han decorado con diversas texturas y materiales. Además del original resultado, quizás lo que más gustó tanto a los pequeños artistas como a sus familias fue el montaje conjunto y cooperativo, en el que la iniciativa y creatividad de los niños y niñas fue la nota dominante. Quedará expuesto en la entrada a la sala infantil de la Biblioteca "Claudio Rodríguez" hasta el próximo 10 de enero. ●●●

CONOCE TU MUSEO

Una licencia matrimonial de 1820

Uno de los documentos más antiguos que se conserva en el museo es esta licencia matrimonial del año 1820 que hemos transcrito para facilitar su lectura.

"Nos el Doctor Don Serafín Francisco Dominquez, Dignidad de tesorero de la Santa Iglesia Magistral de San Justo y Pastor de esta ciudad de Alcalá de Henares, y teniente Vicario General en la Audiencia y corte arzobispal de ella y todo el arzobispado de Toledo. Damos licencia al cura o teniente de la Iglesia Parroquial de la Villa de San Sebastián de los Reyes para que respecto tenerlos examinados y aprovados de Doctrina Cristiana y constar de sus libertades, Despose y vele 1 infacie eclesie 2



a Antonio Florencio Gómez hijo de Manuel y de Gabriela Estevan; con Manuela Telesfora Elvira que lo es de Antonio y de María Uceda, naturales y vecinos de esta dicha villa; Atento a que proceda nuestro auto de este día así lo tenemos acordado: En Alcalá a veinte y uno de Junio de mil ochocientos veinte".

1.-Velación: segunda parte de la liturgia del matrimonio religioso celebrada tras el desposorio o boda propiamente dicha; se reciben la "bendición nupcial".
2.-In facie ecclesiae ("de cara a la iglesia"): término usado para describir la celebración del sacramento del matrimonio públicamente y con todos los requisitos establecidos por la iglesia. Este documento se puede contemplar en la sala de religiosidad popular de la 1ª planta ●●●





CLINICAS
VITAL DENT

PORQUE ESTÁS HARTO
DE COMER COSAS
BLANDAS

RAZÓN Nº 8
PRÓTESIS FIJAS GARANTIZADAS
DE POR VIDA

PRÓTESIS - ORTODONCIA - ESTÉTICA DENTAL - CIRUGÍA E IMPLANTES - ODONTOLOGÍA GENERAL

SAN SEBASTIÁN DE LOS REYES

Calle Real, 88
91 658 76 60



CLINICAS
VITAL DENT

Diseño y Decoraciones Piñana s.l.

Reformas. Contratación

Mantenimiento y Conservación de Viviendas, locales
comerciales, edificios Industriales y organismos Oficiales
Estudios. Proyectos

Pistas de Paddle. Polideportivo Dehesa Boyal
San Sebastián de los Reyes



NOS AVALAN MÁS DE 20 AÑOS DE EXPERIENCIA

Diseño y Decoraciones Piñana S.L.

Tel: 91 653 68 19 Fax: 91 663 97 44

C/ Formentera 3 - 28700 S.S.Reyes - Madrid

pinana@pinana.net

*¡Felices
Fiestas!*



Diseño y Decoraciones
PIÑANA, S.L.

Tu televisión de Siempre



Ahora
Digital



CNtv
digit@l

www.ssreyes.org
www.canalnorte.org

DEMANDA DE TRABAJO

Diplomada en magisterio y experiencia, imparte clases particulares a domicilio.

Tel. 647 485 751

Se ofrece señora responsable para labores del hogar, cuidado de niños, personas mayores.

Tel. 91 651 97 53 y 671 608 965

Estudiante de 3º de Filología Inglesa y 4º de Escuela Oficial de Idiomas, se ofrece para impartir clases de Inglés a todos los niveles, Lengua Española hasta 4º ESO. Zona Alcobendas y S. S. Reyes. 10€. h. **Tel. 685 642 247**

Profesora de Inglés, con experiencia, se ofrece para dar clases particulares de Inglés a domicilio, horario de mañana o tarde. **Tel. 620 454 411**

Se ofrece chico de 44 años, pintor, profesional, administrador de red, ordenadores, chofer, pequeñas reparaciones, bricolage, gestiones, recados. lo que sea. **Tel. 607 722 641**

Chica de 31 años busca trabajo jornada completa en peluquería. **Tel. 610 806 236**

Señora se ofrece para limpieza, cuidado de niños, personas mayores, plancha en mi domicilio o el suyo u otro trabajo. Referencias, urge. **Tels. 91 653 58 38 y 699 638 591**

Señorita con referencias, se ofrece para cuidado de niños, llevarlos al colegio, personas mayores, plancha por horas. Zona S. S. Reyes. **Tels. 91 241 27 62 y 669 805 381**

Chica joven con experiencia, busca trabajo de lunes a viernes por la tarde, por h. o media jornada, limpieza de casa, plancha, cuidado de niños. **Tel. 699 523 359**

Señora responsable busca trabajo por h. o media jornada, limpiezas, portales, plancha. **Tel. 663 696 719**

Se ofrece joven para jardinero, pintor, peón de la construcción, manipulador de alimentos, carnet de conducir B, coche propio. **Tel. 626 728 704**

Joven responsable busca trabajo por h. de 14,30 a 16,30h. de lunes a viernes, plancha, limpieza. **Tel. 617 843 590**

Busco trabajo jornada completa, mañana o tarde, limpieza de casa,

plancha, cuidado de niños, bebés. **Tel. 629 238 931**

Chica responsable busca trabajo, cuidado de bebés, niños, recogerlos del colegio, plancha, limpieza. Referencias. Tardes. **Tel. 634 791 397**

Busco trabajo como camarero de restaurante. **Tel. 691 968 299**

Conductor con todos los carnets de S.D.R, gruista, carretilero. Experiencia. **Tel. 690 990 456**

Señora busca trabajo por h. o jornada completa, limpieza de portales, casas, cuidado de niños, personas mayores. Experiencia. Carmen. **Tel. 679 917 921**

Busco trabajo de externa, mañanas, tardes o fines de semana interna de canguro, cuidado de personas mayores. Referencias. **Tel. 699 218 694**

Señora responsable busca trabajo, jornada completa o por h. en cuidado de personas mayores, niños, limpieza. Referencias. **Tel. 666 691 822**

Busco trabajo de albañil de 1º, conductor con carnet de conducir u otro trabajo. **Tel. 616 618 042**

Señora con experiencia busca trabajo por h. mañana o tarde, limpieza de casa, plancha. **Tels. 91 261 24 46 y 671 062 361**

Busco trabajo externa, limpieza del hogar, cuidado de niños. Zona S. S. Reyes o Alcobendas. **Tels. 600 241 073 y 600 622 460**

Señora busca trabajo para martes por la mañana, jueves y fin de semana, limpieza de casa, plancha, cuidado de niños. **Tel. 671 747 843**

Busco trabajo mañana o tarde, jornada completa, limpieza de casa, plancha, cuidado de niños, bebés. **Tel. 629 328 931**

Se ofrece chica responsable jornada completa o por h. Referencias. **Tel. 650 543 456**

Chica con experiencia, limpieza, plancha, cuidado de niños. **Tel. 91 654 59 88**

Señora se ofrece para trabajar por la tarde o fines de semana, limpieza, cuidado de niños, personas mayores. Referencias. **Tel. 648 838 747**

Señora responsable busca trabajo por h. o jornada completa, limpieza, plancha, cuidado de niños. Referencias. **Tel. 610 323 890**

Señora de 28 años busca trabajo por h. o media jornada, llevar y/o traer niños al colegio, cuidarlos, limpieza de casa, plancha. Referencias. **Tel. 697 820 823**

Busco trabajo por h. en tareas domésticas, mañanas hasta las 12, tardes a partir de las 16.30h. Zona S. S. Reyes o Alcobendas. **Tel. 610 032 216**

Profesora de Inglés imparte clases particulares a domicilio en Cobeña, Fuente del Fresno o S. S. Reyes a las 17h. de lunes a jueves empezando en enero. **Tel. 610 303 826**

Llevo niños al colegio con coche. **Tel. 656 476 790**

Joven, técnico en explotación de sistemas informáticos, arregla, actualiza, configura ordenadores y servidores. Se ofrece para trabajar tanto en empresas como en domicilios, trabajos de mozo, peón, ayudante. Disponible tardes, fines de semana y festivos. **Tel. 667 093 678**

Busco trabajo, asistenta de casa interna, por h. o media jornada, cuidado de niños, personas mayores. Llamar a partir de las 20h. **Tels. 91 241 05 83 y 91 203 65 87**

Busco trabajo jornada completa o media, mozo de almacén, manipulador, conductor, repartidor, albañil. Dispongo de carnet de mercancías peligrosas. **Tel. 680 952 149**

Chica se ofrece para fines de semana por h. de 2 a 17h. en casa de familia. **Tel. 663 543 350**

Señorita busca trabajo por h. o jornada completa, cuidado de niños, personas mayores, plancha, limpieza, cocina española. Experiencia. **Tel. 652 645 617**

Profesor particular a domicilio de Matemáticas, Física, Química e Inglés, ESO, Bachillerato y otros niveles, experiencia. Titulación, Ingeniero Superior Industrial. **Tel. 627 688 194**

Licenciado en música se ofrece para dar clases particulares de piano a todos los niveles. **Tel. 600 635 833**

Chica de 26 años, diplomada en magisterio, imparte clases de apoyo a Primaria. **Tel. 617 858 882.**

Busco trabajo por la tarde, cuidado de niños, personas mayores, limpieza, casas. **Tel. 618 199 546**

Señora responsable y carnet de conducir, busca trabajo por la tarde, limpieza, cuidado de niños. **Tel. 628 288 474**

Señora de 30 años, busca trabajo por h., limpieza, plancha. Flory. **Tel. 693 651 676**

Busco trabajo en horario de mañana. **Tel. 616 380 216**

Joven se ofrece para trabajar, alicatado, solado u otros trabajos, tengo carnet de conducir B, furgoneta propia. Seriedad. **Tel. 630 577 878**

Señora responsable se ofrece a partir de las 13h. para trabajos del hogar, plancha, limpieza, cuidado de niños. **Tel. 676 892 341**

Señorita busca trabajo por h., labores de casa, cuidado de niños, personas mayores. Referencias. **Tels. 663 383 994 y 618 572 606**

Señora responsable se ofrece a partir de las 11,30h. por h. para limpieza y plancha. **Tel. 622 124 791**

Señora responsable se ofrece por h. a partir de las 10h. para limpieza. Referencias. Sonia. **Tel. 656 364 724**

Señora responsable busca trabajo, limpieza, plancha, cuidado de niños. **Tel. 610 030 017**

Mujer auxiliar de ayuda a domicilio, se ofrece de lunes a jueves por la tarde, para cuidar niños, personas mayores, tareas domésticas, planchar. **Tel. 699 680 501**

Chico responsable busca trabajo por h., media jornada o completa, jardinero, manipulador, montador de muebles, mozo de almacén o lo que surja. **Tel. 671 111 982**

Busco trabajo por la tarde o fines de semana, reponedora, cuidado de niños, personas mayores. Experiencia. **Tel. 663 419 317**

Señora busca trabajo de lunes a viernes de 20 a 7h. en cuidado de personas mayores. **Tel. 626 916 947**

Anuncios por Palabras

Busco trabajo a partir de las 13h., cajera, limpieza del hogar, oficinas, portales. **Tel. 660 973 679**

Señora responsable se ofrece por h., limpieza, cuidado de niños, personas mayores. **Tel. 606 265 907**

Busco trabajo por la tarde en tareas domésticas, S. S. Reyes o Alcobendas. María. **Tel. 610 032 210**

Me ofrezco para trabajos de limpieza, jardines, cuidado de personas mayores. **Tel. 686 730 302**

Señora busca trabajo por la tarde, externa por h. Referencias. **Tel. 667 293 567**

Señora busca trabajo por h. o jornada completa, servicio doméstico, reponedora, limpieza de portales. Disponibilidad. **Tel. 670 584 964**

Señora busca trabajo, jornada completa, media o por h., servicio doméstico, limpieza de portales, reponedora en tiendas. **Tel. 653 439 979**

Busco trabajo por la tarde o fines de semana por h. **Tel. 633 309 280**

Chica cursando 2º de Bachillerato imparte clases de Inglés a niños de Primaria y Secundaria 1 ó 2 días a la semana. **Tel. 639 458 578**

Estudiante de Ingeniería, se ofrece para impartir clases particulares de Matemáticas. **Tel. 610 351 801**

Ferralla de 27 años busca empleo en obras, particular, construcción, albañilería, reponedor, conductor, mozo de almacén, repartidor. Experiencia e incorporación inmediata. **Tel. 628 804 082**

Chica busca trabajo jornada completa o por h., limpieza, plancha, cuidado de niños. Responsable. **Tel. 677 366 648**

Se imparten clases a 10€. h. Matemáticas, Física-Química, Estadística, Lengua, Inglés, Francés, todos los niveles hasta Bachiller. **Tels. 91 652 24 22 y 600 281 086**

Se ofrece chica para hacer manicura y pedicura a domicilio. **Tel. 606 738 483**

Especializado en enfermos de Alzheimer, geriatría, con experiencia, se ofrece para cuidar persona mayor. **Tel. 649 317 285**

Se ofrece persona para conserje, auxiliar de servicios, comunidades, empresas, oficinas, ordenanza. Jornada completa. **Tel. 649 423 567**

Si quieres mantener tu casa limpia y la ropa planchada llámame. **Tels. 91 196 54 06 y 666 396 171**

Chico busca trabajo jornada completa, limpieza del hogar, hablo Inglés. **Tel. 667 836 240**

Señora se ofrece para limpieza, cuidado de personas mayores. Sonsoles. **Tel. 628 050 598**

Señora responsable busca trabajo por h., cuidado de niños, personas mayores, limpieza de portales, casas, cocina sencilla, plancha, ayudante de peluquería. Referencias. **Tel. 660 989 789**

Mujer responsable se ofrece como auxiliar de Geriatría, servicio a domicilio, cuidado de personas mayores. Disponibilidad. **Tel. 630 080 654**

Chica joven se ofrece para cuidar niños por la tarde y fines de semana, pudiendo dar clases de apoyo con título universitario. **Tel. 647 992 021**

Clases particulares de Piano/Sinte. **Tel. 695 698 689**

Estudiante de magisterio, se ofrece para cuidar niños por la mañana, recepcionista, teleoperadora. Esther. **Tel. 690 161 517**

Busco trabajo en limpieza o cualquier trabajo de lunes a viernes por h. a partir de las 10h. **Tel. 669 919 658**

Busco trabajo por la mañana por h. o media jornada, en limpieza, plancha, cuidado de niños, canguro los fines de semana. Experiencia. **Tel. 677 366 648**

Señora se ofrece para trabajar por las tardes o fines de semana, limpieza, cuidado de personas mayores. **Tel. 698 838 747**

Señor se ofrece para trabajar de jardinero, conserje, cuidado de personas mayores. **Tel. 648 101 778**

Joven busca trabajo por las tardes o fines de semana, niñera o tareas del hogar. Noemi. **Tel. 677 094 864**

Se ofrece chica para repartir publicidad, propaganda. **Tel. 669 553 852**

Trabajo en limpieza, jornada completa o media. Referencias. **Tel. 696 690 565**

Clases de Matemáticas, Física, Química, Biología, Dibujo técnico. Experiencia y garantía. **Tel. 91 663 68 53**

Joven busca trabajo por h. o jornada completa. **Tel. 655 616 119**

Estudiante de 3º de Económicas imparte clases de recuperación y apoyo al estudio. Primaria y ESO. Sandra. **Tel. 669 554 110**

Mujer joven con experiencia se ofrece para cuidado de niños, personas mayores, limpieza, plancha cocina. Referencias. Marcela. **Tel. 662 246 002**

Señora responsable busca trabajo por la tarde, jornada completa, limpieza, cuidado de personas mayores, camarera. **Tel. 689 321 717**

Se ofrece señora para trabajar por h. **Tel. 654 832 824**

Chico con carnet de conducir B, se ofrece como interno, Office, jardinero, reponedor, cuidado de personas mayores por días o por h. u otro trabajo. Disponibilidad. **Tel. 607 393 236**

Profesora de inglés licenciada con experiencia en todos los niveles de inglés, se ofrece para clases particulares en horario de mañana y mediodía de lunes a viernes y sábados por la mañana. **Tel. 680 133 286**

Busco trabajo jornada completa o por h., tareas del hogar, cuidado de niños, personas mayores. Referencias. **Tel. 619 639 516**

Joven responsable se ofrece para trabajar por h. o media jornada, cuidado de niños, personas mayores, limpieza, plancha. Referencias. **Tel. 653 253 326**

Señora se ofrece para trabajar media jornada o por h., cuidado de niños, personas mayores, plancha. Referencias. **Tel. 625 914 780**

Señora responsable se ofrece para trabajar en limpieza, cocina, plancha, cuidado de niños por la mañana. **Tel. 626 570 464**

Jardinero con años de experiencia, se ofrece para mantenimiento de

piscinas, cortar setos, trabajo de casa, chalets, comunidades, electricidad. Por h., semanas o meses. Económico. **Tel. 679 554 494**

Señora responsable se ofrece para trabajar por h. o jornada completa, labores del hogar, limpieza. Referencias. **Tel. 695 115 725**

Joven con carnet y coche propio, se ofrece para trabajar, jardinero, pintor, cuidado de personas mayores, albañilería. Disponibilidad a cualquier h. Freddy. **Tel. 689 389 873**

Se ofrece administrativa con Contaplus, Cacturaplus, Office e Inglés. **Tel. 656 476 790**

Clases de Inglés hablado y escrito, todos los niveles. 15€. h. Juan. **Tel. 618 950 345**

Estudiante de Magisterio en último año imparte clases particulares de Primaria. Experiencia. **Tel. 679 739 057**

OFERTAS DE TRABAJO

Se necesitan distribuidores de cosmética por catálogo, compañía con oficinas en Madrid, demanda, trabajo estable con mucho futuro, horario flexible. **Tel. 639 964 850**

Se precisan personas para incorporación a empresa internacional, sector de alto crecimiento, tiempo parcial o completo. No es necesaria experiencia, formación a cargo de la compañía. **Tel. 91 101 86 45**

Necesito urgente persona para cuidar a persona mayor en Algete, interna o de 6 a 9 del día siguiente. Referencias. **Tel. 619 805 128**

Se necesitan profesores nativos en Inglés o Alemán para el colegio en Alalpardo, cerca de Algete. Enviar CV a info@colegioarula.com **Tel. 91 620 51 98**

Buscamos consultor, asesor, gestor. Inmobiliario con experiencia. Edad 35-55 años, proceso de selección mediante seminario gratuito. **Tel. 91 652 87 09**

ALQUILER DE VIVIENDAS

Piso en S. S. Reyes 65 m², 2 habitaciones, salón, cocina, amueblado, zona, avda. Europea. 650€. incluida comunidad. **Tel. 650 804 677**

Piso en zona Mercadona, 70 m² útiles, 2 habitaciones, cocina amueblada con electrodomésticos, salón, con mural de pladur, terraza, comunidad, calefacción, agua fría incluidos en el precio, garaje opcional. 800€. **Tel. 636 450 578**

Habitación a 3' metro Reyes Católicos y 10' de cercanías 230€. + gastos, ambiente familiar. Rubén. **Tels. 653 282 180 y 615 865 513**

Habitación a pareja o persona sola, buena comunicación, lugar tranquilo. **Tels. 689 935 941 y 689 936 162**

Busco piso o casa de 500 a 600€. 2 ó 3 habitaciones, empleo fijo y referencias. Llamar a partir de las 16h. **Tels. 91 658 87 76 y 628 153 778**

Habitación próxima a plaza de la Fuente, a chica responsable y latina. **Tel. 645 110 007**

Señora responsable se ofrece para trabajar en limpieza, plancha, cuidado de niños, cuidado de niños, cocina. Disponibilidad incluido sábado y domingo. **Tel. 600 003 066**

Habitación amueblada a chica, para compartir en S. S. Reyes, zona Guerrilleros, c/ Real, bien comunicado. 150€. **Tel. 652 519 927**

Apartamento abuhardillado, 1 habitación, cerca de parada buses, metro y RENFE. 600€. **Tel. 636 234 208**

Piso reformado, 3 habitaciones, salón, cocina, baño, aseo, 2 terrazas, cerca de metro y RENFE. 800€. **Tel. 91 652 92 01 y 622 145 269**

Habitación, buen ambiente familiar, derecho a todo. **Tel. 652 575 767**

Habitación a chica no fumadora, cerca Plaza de la Fuente, comunicada con metro y bus. Ambiente familiar. **Tel. 660 383 786**

Piso grande en zona Guerrilleros, reformado, 3 habitaciones, 2 baños, terraza, calefacción y agua caliente incluida en los gastos. **Tel. 606 795 449**

Piso vacío en S. S. Reyes, junto a metro Baunatal y bus, pintado

y barnizado, 3º con ascensor, 4 habitaciones, 2 baños, armarios empotrados, calefacción y agua caliente por gas natural, garaje, piscina, tenis, zonas comunes privadas. 1.000€. incluida comunidad. **Tel. 627 914 205**

COMPRA VENTA DE VIVIENDAS

Vendo chalet en S. S. Reyes, 4 habitaciones, 3 baños, aseo, armarios empotrados, cocina, despensa, salón, patio, solarium, garaje, bien comunicado. 470.000€. **Tels. 91 293 45 77 y 687 485 222**

Vendo chalet en los Ángeles de S. Rafael, Segovia, 4 habitaciones, 3 baños, salón con chimenea, jardín 800 m², garaje, totalmente amueblado. Urge. 200.000€. **Tel. 91 653 42 01 y 655 372 768**

Vendo chalet en Club de Campo, adosado en esquina, 237 m², + Jardín, porche, 4 habitaciones, estudio, 3 baños, salón con chimenea, terraza, garaje 2 coches, bodega, trastero, vigilancia 24 h, piscina, padel, parque. Impecable. 510.000€. **Tel. 629 807 200**

Vendo piso en Fuentesalida, Toledo, 4 habitaciones, cocina amueblada, garaje, trastero, calefacción, aire, semiameublado. 160.000€. **Tel. 609 150 649**

Vendo piso 1º, centro antiguo, 2 habitaciones, calefacción eléctrica. **Tel. 669 131 368**

Vendo pisos de protección, zona Colmenar Viejo. 157.000€. **Tel. 606 017 871**

Vendo piso en S. S. Reyes, avda. Reyes Católicos, 65 m² 3 habitaciones, exterior, 2 terrazas. 4º piso sin ascensor, necesita reforma. 148.000€. **Tels. 676 298 046 y 654 830 106**

TERRENOS Y LOCALES

Alquilo plaza moto, c/ Chaparral, Plaza Fuente. 45€. **Tel. 685 336 823**

Alquilo local de 24 m². c/ Navas de Tolosa. licencia de apertura concedida. 275€. **cuestadiaz@CUESTAYDIAZ.e.telefonica.net Tel. 91 653 42 13 y 647 754 032**

Alquilo plaza para moto pequeña, Valdeasfuentes - avda. Madrid . 25€. **Tel. 655 665 868**

Venta o alquiler con opción a compra, local de esquina 368 m², Dehesa Vieja, a plaza peatonal y c/ doble circulación, varias salidas de humos, segregable. Todo en planta baja. **Tel. 630 188 708**

Vendo plaza de garaje, plaza de los Olivares, ascensor a pie de calle y vigilancia 24 horas, 12000€. **Tel. 626 263 624**

Alquilo plaza de garaje con portero, c/ Silvio Abad. 90€. **Tel. 649 166 255**

Alquilo local, 60 m², luz, agua, arreglado para oficina o cualquier negocio. **Tel. 91 651 23 05**

Alquilo plaza moto, c/ Chaparral con Plaza de la Fuente. 45€. **Tel. 685 336 823**

Alquilo plazas de garaje, zona Plaza de Toros. **Tels. 91 623 86 97 y 675 224 595**

Alquilo plaza de garaje, avda. Valencia. 80€. **Tel. 648 119 420**

Vendo plaza garaje doble, garaje el Pilar vigilancia física 24h. c/ Perpetuo Socorro. **Tel. 660 569 668**

VARIOS

Vendo dormitorio juvenil de 2 camas y cajones 90x190, armario, cajonera alta, estanterías. Seminuevo. A convenir, llamar tardes. **Tel. 677 501 170**

Desearía que me regalaran cachorro de pastor Alemán. **Tel. 656 940 259**

Vendo Toyota Corolla 2.0 DiD 115 CV, año 04. Todos los extras... hasta cable iPod! Perfecto estado. 6.000€. **Tel. 639 086 149**

Vendo perchero plegable, 2 bolsas grandes para profesionales representantes, comerciales, tiendas de ropa. Perfecto estado. 290€. **Tel. 676 612 232**

Vendo 2 mueble bar de salón por traslado. medidas 2,20 cm ancho x 2,10 de alto. color nogal. 50€. c/u Javier. **Tel. 645 822 606**

Vendo tacatá, parque grande y bañera cambiador, en perfecto estado. A convenir. **Tel. 690 818 236**

Vendo bicicleta estática con monitor completa nueva 400€. **Tel. 680 324 580**

Vendo HYUNDAI Santa Fe 2.0 gls crd, 2003, 173.000 km, diésel, 6.700€. defensas delanteras y estribos laterales homologados, 5 marchas, siempre en garaje. **Tel. 676 962 028.**

Vendo Seat León 2.0, metalizado, sensor acústico, faros bixenon + AFS, airbag lateral, conexión USB, APS trasero, cristales oscuros, instalación Tel. bluetooth. Garantía: hasta febrero 2010. 13.500€. **Tel. 676 801 145**

Vendo triciclo de niño con asa y moto Moltó muy buen estado. 30€. **Tel. 649 923 213**

Vendo vestido de novia de mikado de seda, diseñado por modista de alta costura, talla 42-44. Mejor ver. Manoli. **Tel. 605 798 335**

Vendo Tomtom730; 300€. Negociables. **Tel. 695 952 097**

Vendo cama canapé de 150 x 190 seminuevo. 200€. **Tel. 664 798 722**

Vendo por traslado nevera, lavavajillas, microondas, aire acondicionado portátil. Económicos. **Tel. 619 811 312**

Vendo Golf gti 150 cv. 2001, edición especial, 115.000 km, buen estado. 7.000€. **jumefxp@hotmail.com Tel. 619 939 999**

Vendo Opel Calibra 16 v año 92, 135.000 km, ITV pasada, revisión hace 2.000km, amortiguadores selex y muelles vogtland homologado en ficha, ruedas son yokohama 205/55/15 doy los muelles de origen y embrague nuevo, en garaje. **Tel. 686 146 613**

Vendo sofá rinconera 5 módulos 235x235, 180€. **Tel. 686 748 034**

Vendo dormitorio juvenil de 2 camas y cajones 90x190, armario, cajonera alta, estanterías. Seminuevo. A convenir, llamar tardes. **Tel. 677 501 170**

Vendo: consola infantil V-Smile de Vtech, con mando, 5 juegos, bicicleta Teens TopBike para niña/o de 6 a 10 años y varios juegos de ordenador. A convenir junto o separado. **Tel. 91 653 36 52**



Direcciones de interés

AYUNTAMIENTO

Servicio de Atención Ciudadana

Plaza de la Constitución, 1
Tel. 91 659 71 00

Centro de Barrio Los Arroyos
Pº de Guadalajara, 5
Tel.: 91 651 70 66

Archivo Municipal y Servicios Administrativos

Plaza de la Constitución, 1
Tel. 91 659 71 00

Oficina de Promoción y Turismo

Plaza de la Iglesia, 7
Tel. 91 623 81 90



SERVICIOS MUNICIPALES

DEPORTES

Oficina Municipal de Deportes
Pol. Municipal Dehesa Boyal
Avda. Navarrodán, s/n
Tel. 91 651 48 85

BIBLIOTECAS MUNICIPALES

Biblioteca Central
Plaza de Andrés Caballero, 2
Tel. 91 261 64 80 / 3
Plaza de la Iglesia
Plaza de la Iglesia, 4
Tel. 91 659 71 35

Claudio Rodríguez
Avda. Maximiliano Puerro del
Tell, s/n Tel. 91 654 09 00

SERVICIOS ECONÓMICOS

Plaza de la Iglesia, 7
Tel. 91 659 71 00

CONSUMO O.M.I.C.

Plaza de la Constitución, 1
Tel. 91 659 71 37

CULTURA-UNIV. POPULAR

Teatro Auditorio Adolfo
Marsillach
Avd Baunatal, 18
Tel. 91 658 89 90 / 97
Tel. Taquilla 91 651 89 85
Centro Pablo Iglesias
Avda. Baunatal, 18
Tel. 91 658 89 92
Escuela Municipal
de Música y Danza
Paseo de Guadalajara, 9
Tel. 91 651 97 47
Museo Etnográfico
'El Caserón'

Edificio de Servicios Municipales
'El Caserón'

Plaza de la Constitución, s/n
Tel. 91 625 88 52

CANAL NORTE TV

C/ Formentera, 9
Tel. 91 652 75 23

DESARROLLO LOCAL

Centro Municipal de Empresas
Avda. Cerro del Águila, s/n
Tel. 91 663 79 09

EDUCACIÓN

Centro Sociocultural
Pablo Iglesias

Avda. Baunatal, 18
Tel. 91 658 89 90

Escuela Infantil

Las Cumbres

Avda. de Andalucía, s/n
Tel. 91 651 86 68

Escuela Infantil

La Locomotora

Avda. de Pontevedra, 2
Tel. 91 654 72 81

Escuela Infantil Municipal
'Sanserito' c/ Emilia Pardo Bazán,
6. Tel. 91 268 52 80

JUVENTUD E INFANCIA

Centro Joven Sanse 'Daniel
Rodríguez'

Avda. Valencia, 3
Tel. 91 652 08 89

CENTRO DE EDUCACIÓN Y GESTIÓN MEDIOAMBIENTAL

Avda. Tenerife, 7
Tel. 91 659 17 63

Centro de Naturaleza
'Dehesa Boyal'
Avda. Navarrodán, s/n
Tel. 91 652 94 89
Fax 91 652 63 72

MUJER

Casa de la Mujer
Avda. Baunatal, s/n
Tel. 91 653 02 69 / 88

SALUD

Centro Municipal
de Servicios
C/ F. García Lorca, s/n
Tel. 91 654 06 78

INMIGRACIÓN

Centro Municipal
de Servicios
C/ F. García Lorca, s/n
Tel. 91 654 05 32

PERSONAS

MAYORES

Centro Municipal
de Personas Mayores
C/ Benasque, c/v
C/ Canal de Isabel II

Tel. 91 653 97 06

PROTECCIÓN CIUDADANA

Policía Local
C/ Real, 97 Tel. 91 651 33 00
Protección Civil
C/ Real, 97 Tel. 91 663 77 13

EMPRESA MUNICIPAL DE SUELO Y VIVIENDA (EMSV)

C/ Acacias, 6, Local, B
Tel. 91 659 07 17

PARTICIPACIÓN Y COOPERACIÓN ACTÚA

C/ Dos de Mayo, 6
Tel. 91 659 39 40

SERVICIOS SOCIALES

Centro Municipal
de Servicios C/ F. García Lorca,
s/n Tel. 91 654 08 22 Admon.
Tel. 91 659 22 34 / 35 / 36 / 37

PERSONAS CON DISCAPACIDAD

Centro Municipal de Servicios
C/ F. García Lorca, s/n
Tel. 91 653 01 63

FARMACIAS DE GUARDIA

● **Día 1** C/ Silvio Abad, 14 (De 9,30 a 23,00) y Av. España, 48 (De 23,00 a 9,30) ● **Día 2** C/ Mercedes Izquierdo, 3 (De 9,30 a 23,00) y Av. España, 48 (De 23,00 a 9,30) ● **Día 3** C/ Pilar, 13 (De 9,30 a 23,00) y Av. España, 48 (De 23,00 a 9,30) ● **Día 4** C/ Mercedes Izquierdo, 3 (De 9,30 a 23,00) y Av. España, 48 (De 23,00 a 9,30) ● **Día 5** C/ Real, 58 (De 9,30 a 23,00) y Av. España, 48 (De 23,00 a 9,30) ● **Día 6** C/ Mercedes Izquierdo, 3 (De 9,30 a 23,00) y Av. España, 48 (De 23,00 a 9,30) ● **Día 7** C/ Mercedes Izquierdo, 3 (De 9,30 a 23,00) y Av. España, 48 (De 9,30 a 9,30) ● **Día 8** C/ Mercedes Izquierdo, 3 (De 9,30 a 23,00) y Av. España, 48 (De 9,30 a 9,30) ● **Día 9** C/ Mercedes Izquierdo, 3 (De 9,30 a 23,00) y Av. España, 48 (De 9,30 a 9,30) ● **Día 10** C/ Mercedes Izquierdo, 3 (De 9,30 a 23,00) y Av. España, 48 (De 23,00 a 9,30) ● **Día 11** Av. España, 48 (De 9,30 a 9,30) ● **Día 12** Av. España, 48 (De 9,30 a 9,30) ● **Día 13** C/ Mercedes Izquierdo, 3 (De 9,30 a 23,00) y Av. España, 48 (De 23,00 a 9,30) ● **Día 14** C/ Silvio Abad, 14 (De 9,30 a 23,00) y Av. España, 48 (De 23,00 a 9,30) ● **Día 15** C/ Mercedes Izquierdo, 3 (De 9,30 a 23,00) y Av. España, 48 (De 23,00 a 9,30)



La Viña

DEPORTE & OCIO



Nos hemos adelantado ...

y ya puedes disfrutar de las mejores marcas en alimentación, óptica, regalos, restauración, servicios, telefonía ...

¡abierta ya la primera fase!

Planta Terraza:



• Yi Pin Xuan

Planta Baja:



• Anhel

• OPTICALJA



• MOBILE PHONE

• Marco Aldany

• Tintorería Ecológica
• Electrolux

• Yoigo



En el centro de
S. S. de los Reyes
... Abierto a ti

Avda. de la Sierra, s/n.
San Sebastián de los Reyes

MISIÓN AHORRO PARA TODOS

MÁS REGALOS POR MENOS DINERO

alegra
Parque comercial y de ocio



SATURN MADRID SAN SEBASTIÁN DE LOS REYES

Parque Comercial y de Ocio Alegra
C/Salvador de Madariaga s/n,
28700 San Sebastián de los Reyes

Tel. 914 27 80 00
Fax 914 27 80 09

A1 Salida 20 - Línea 10 Hospital del Norte | Autobuses: Desde plaza Castilla 152C, 150, 155

HORARIO DE APERTURA:

Lunes - Sábado
10.00 - 22.00 Horas
www.saturn.es

alegra



SATURN

¡LA AVARICIA ME VICIA!