



REVISTA INFORMATIVA  
Y DE SERVICIOS  
DE SAN SEBASTIÁN  
DE LOS REYES / AÑO XXV

# La Plaza

de la Constitución

1 - 15 / ENERO / 2005



## El Ayuntamiento se compromete con el comercio tradicional / Págs. 12 y 13

### **CULTURA**

Cine para educar en valores  
/ Pág. 4

### **MEDIO AMBIENTE**

Un sol de Sanse  
/ Pág. 9



## Ayuntamiento

### Servicio de atención ciudadana

Plaza de la Constitución, 1  
Tel. 010

### Archivo municipal

Plaza de la Constitución, 1  
Tel. 91 659 71 00

### Servicios administrativos

Plaza de la Constitución, 1  
Tel. 91 659 71 00

### Oficina de Promoción y Turismo

c/ Real, 84  
Tel. 91 623 81 90

## Servicios Municipales

### BIBLIOTECAS MUNICIPALES

**Plaza de la Iglesia**  
Plaza de la Iglesia, 4  
Tel. 91 659 71 35

### Claudio Rodríguez

Avda. Maximiliano Puerro del Tell, s/n  
Tel. 91 654 09 00

### Pablo Iglesias

Avda. de Baunatal, 18.  
4ª plta.  
Tel. 91 658 89 90

### SERVICIOS ECONÓMICOS

Pza. de la Iglesia, 7  
Tel. 91 659 71 00

### CONSUMO

**O.M.I.C.**  
Plaza de la Constitución, 1  
Tel. 91 659 71 37

### CULTURA - UNIV. POPULAR

**Centro Pablo Iglesias**  
Avda. de Baunatal, 18.  
Tel. 91 658 89 92

### Escuela Municipal de Música

Avda de Baunatal, 18  
Tel. 91 658 89 90

### Canal Norte TV

c/ Formentera, 9  
Tel. 91 652 75 23

### Museo de Arte y Tradiciones Populares

Edificio de Servicios Municipales "El Caserón"  
Plaza de la Constitución, s/n  
Tel. 91 652 88 52

### DEPORTES

#### Oficina Municipal de Deportes

c/ Castilla León, 49  
Tel. 91 663 70 94

### DESARROLLO LOCAL

#### Centro Municipal de Empresas

Avda. Cerro del Águila, s/n  
Tel. 91 663 79 09

### EDUCACIÓN E INFANCIA

#### Centro Sociocultural Pablo Iglesias

Avda. De Baunatal, 18  
Tel. 91 658 89 90

### Escuela infantil

**Las Cumbres**  
Avda de Andalucía, s/n  
Tel. 91 651 86 68

### Escuela infantil

**La Locomotora**  
Avda de Pontevedra, 2  
Tel. 91 654 72 81

### JUVENTUD

#### Casa de la Juventud

c/ Recreo, 2  
Tels. 91 652 08 89  
91 652 07 43

### MEDIO AMBIENTE

c/ Retama, c/v, c/ Naranjos  
Tel. 91 659 17 63

### MUJER

**Casa de la Mujer**  
Avda. de Baunatal, s/n  
Tels. 91 653 02 69 / 88

### PERSONAS MAYORES

#### Centro Municipal de Personas Mayores

c/ Benasque,  
c/v c/ Canal de Isabel II  
Tel. 91 653 97 06

### SALUD

#### Centro Municipal de Servicios

c/ F. García Lorca, s/n  
Tels. 91 654 06 78  
91 654 08 22

### SEGURIDAD CIUDADANA

#### Policia Local

Travesía de la Fuente, 6  
Tel. 91 651 33 00

### Protección Civil

Pza. de la Iglesia, 7  
Tel. 91 663 77 13

### Emergencias Regionales

Tel. 112

### SERVICIOS SOCIALES

#### Centro Municipal de Servicios

c/ F. García Lorca, s/n  
Tels. 91 654 03 76  
91 654 01 43

## Farmacias de guardia

1ª Quincena de enero

Día 1 Avda. Navarrodán, 37  
Día 2 C.C. Carrefour. A-1 Km. 19  
Día 3 C/ Perpetuo Socorro, 7  
Día 4 C/ Silvio Abad, 14  
Día 5 C/ Ramón Esteban, 27  
Día 6 C/ del Pilar, 13  
Día 7 C/ San Onofre, 35  
Día 8 C/ Real, 58

Día 9 C/ Sevilla, 20  
Día 10 C/ Cervantes, 11  
Día 11 Avda. Plaza de Toros, 11  
Día 12 C/ San Nicolás, 7  
Día 13 Avda. Andalucía, 3  
Día 14 Paseo Guadalajara, 40  
Día 15 C/ Sta. Teresa de Jesús, 32



# Tribuna Pública

Las cartas enviadas a esta sección de "Tribuna Pública" no podrán exceder de 15 líneas mecanografiadas. Es imprescindible que estén firmadas y que en ellas se incluya la dirección y el D.N.I de su autor o autora. "La Plaza de la Constitución" se reserva el derecho de publicar los textos, así como de resumirlos si así se estima conveniente



1 - 15 / ENERO / 2005

## Sumario

Cultura .....	4
Juventud .....	6
Desarrollo Local .....	7
Anuncios Institucionales .....	8
Medio Ambiente .....	9
Anuncios Institucionales ...	10
Deportes .....	11
Reportaje .....	12
Fotonoticias .....	14
Educación e Infancia .....	15
Personas Mayores .....	16
Participación Ciudadana ...	17
Anuncios por palabras .....	19
Programación CNtv .....	22
TAM .....	24

**Edita:** Ayuntamiento de San Sebastián de los Reyes.

**Alcalde-Presidente:**

José L. Fernández Merino

**Concejal Delegado de Prensa:**

Jesús García Contador

**Redacción y Publicidad:**

Plaza. de la Constitución, 1, 3ª.

Tel.: 91 659 71 00. S.S.R.R. Madrid.

**Director:** Luis M. Candil Martín.

**Redacción:** Fco. Javier Medina, Laura Rodríguez, Gema Moreno.

**Auxiliares de Redacción:**

Manuela Álvarez, Yolanda Bragado y Mª Carmen Castellanos

**Diseño Gráfico:**

adernal Tel.: 91 654 00 50.

**Fotografía:** Pedro Mancebo.

**Distribución:** Apadis

**Impresión:** Boceto

**Depósito Legal:** M.36.938-1979.

Las opiniones vertidas en los artículos de esta publicación son únicamente responsabilidad de su autor/a y no necesariamente coinciden con la línea editorial de "La Plaza de la Constitución".



## Deficiencias en el colegio León Felipe

Sr. director:

Somos dos niños, África (3 años) y Diego (5). Esta carta la escribe mi mamá porque Diego y yo aún no sabemos escribir. Estamos muy tristes con nuestro colegio León Felipe, porque nuestro cole parece feo y abandonado. Hace dos años que nos dicen que un día construirán un aula para nosotros, y que entonces arreglarán muchas cosas, pero como ese día no llega nos han metido en el edificio de los mayores, y estamos muy incómodos por los baños y por las escaleras.

En el patio no hay columpios, no tenemos canchas ni porterías, ni una fuente siquiera, no hay jardín... Por gimnasio tenemos un antiguo barracón con techo de uralita, en el que el suelo está todo roto. Lo mismo que el suelo de los patios, todo descuidado, con agujeros, surcos y cascotes, por lo que a veces nos caemos. Además las paredes del cole están llenas de pintadas.

¿Alguien nos puede ayudar?

**Áfrika y Diego**

## En defensa de Plaza Norte

Sr. director:

Aunque no tengo ningún vínculo con este centro, es interesante enumerar los beneficios que aporta. Uno de ellos es la gran cantidad de puestos de trabajo, tanto directos como indirectos que se generan, o la mejora de las infraestructuras y servicios a los ciudadanos.

Por otro lado, desde que cerraron los cines Navacerrada y Regium a mediados de los 80, hemos tenido que desplazarnos a la vecina Alcobendas para ver una película; sin embargo, ahora ya no ocurre. En cuanto al "horror de avistar la cosa", creo que es una cuestión de gustos, si hubieran arrasado la Dehesa Boyal o eliminado el monumento a los encierros, habría luchado para que no se construyera, como en su momento nos manifestamos contra la M-50; pero está situado en un área a las afueras del municipio, sin romper algún supuesto estilo arquitectónico.

**Raúl Palacios**



## AGENDA

### Día 2 de enero

*Cinco en Familia: Compañía Acrobática de Tianjin*  
HORA: 18,00 / TAM

### Día 4 de enero

*Cuentacuentos Intergeneracional, organizado por el taller de integración*  
HORA: 11,00 /  
C. M. GLORIA FUERTES

### Día 12 de enero

*Cine Forum Histórico, organizado por la Delegación de Mayores*  
HORA: 17,00 /  
C. M. GLORIA FUERTES  
*Don Quijote: Teatro Estatal de la Ópera y Ballet de Odesa*  
HORA: 20,00 / TAM

### Día 14 de enero

*Entrega de XI Premios 2005 de la Asociación Pedro Rodríguez "el viejo" y Francisca "la de Bártulo"*  
HORA: 20,00 / TAM  
*Inauguración de la exposición: "Anatomías anamorfas" de Ángel Bellido*  
HORA: 20,30 /  
C. C. BLAS DE OTERO

*Magia: El Mago Salao - Alberto García*  
HORA: 22,00 /  
C. C. BLAS DE OTERO

### Día 15 de enero

*Cineforum: El Vampiro de Düsseldorf*  
HORA: 19,00 /  
C. C. BLAS DE OTERO

### Día 16 de enero

*Teatro: Yo, Claudio. Dirección: José Carlos Plaza. Actor protagonista: Héctor Alterio*  
HORA: 20,00 / TAM

Se proyectarán "Shrek II", "Héctor" y "Chicas Malas"

## Cine para educar en valores

La Delegación de Salud del Ayuntamiento de San Sebastián de los Reyes, vuelve a desarrollar el programa "Cine y Educación en Valores" con el fin de prevenir el consumo de drogas entre la población joven. Mediante las proyecciones se pretende fomentar el hábito cinéfilo como alternativa de ocio, a la par de exponer las situaciones de riesgo a las que están expuestos los estudiantes.

El Teatro Auditorio Adolfo Marsillach será, una vez más, anfitrión de esta iniciativa que tanto éxito tiene entre los alumnos de 4 de ESO y Educación

Secundaria post-obligatoria de los centros escolares públicos y privados de nuestro municipio. Una actividad no aislada, ya que se encuentra dentro del Programa Municipal sobre Drogas, que se realiza también en otros puntos de la Comunidad de Madrid.

Entre los objetivos del programa está el formar a los alumnos en valores, actitudes y habilidades sociales como factores de protección frente al consumo de drogas; además de favorecer entre los jóvenes el gusto por el cine como fuente de enriquecimiento cultural y de ocio.

Para ello, antes y después de

cada película, el profesorado realizará una serie de actividades complementarias para que los estudiantes reflexionen sobre su relación con los protagonistas. Así se captará la atención de los adolescentes, se reforzará su capacidad de análisis y se potenciarán los valores positivos de cada uno.

Las sesiones de cine serán los días 8 de febrero, con "Shrek II"; el 9 de febrero, con "Héctor" y dos días 14 y 15 de marzo, en los que se repetirá "Chicas Malas".

### Delegación de Salud

C/ Federico García Lorca, s/n  
Tel.: 91 654 06 78

Domingo 2 de enero, a las 18,00 horas, en el TAM. Precio 6 euros

## Circo chino para disfrutar la Navidad en Familia

Desde el lejano Oriente, donde el arte acrobático es milenario, llega la **Compañía Acrobática de Tianjin**. Un grupo de 16 artistas que nos ofrecerán un vibrante espectáculo en el que no faltarán los números de aire y suelo, con bicicletas, diabólos, jaras, bolos, cintas aros, sillas... La propuesta ideal para empezar el año en familia.

La ciudad de Tianjin, en China, es sede de algunas de las principales compañías artísticas de acrobacia del país, entre las que destaca especialmente la Compañía Acrobática de Tianjin.

Sus espectáculos ofrecen un amplio repertorio de distintos números con una cuidada presentación artística, ritmo trepidante y llamativa dificultad técnica.

Los artistas de acrobacia han sido seleccionados de las escuelas de Beijing y Hebei, por conseguir los puestos destacados en los concursos de los diferentes estilos de acrobacias, contorsionismo y malabarismo. Muchos de los números que veremos en su espectáculo han obtenido los galardones más prestigiosos de los concursos internacionales de París y Montecarlo, por lo que dejarán a más de uno con la boca abierta.

La Plaza

El Teatro Estatal de la Ópera y Ballet de Odesa ofrecen "Don Quijote", un espectacular montaje como homenaje a la obra maestra de Cervantes

## Sanse celebra el IV centenario del Quijote con música y danza

Entre los actos que se desarrollarán a lo largo de este nuevo año, conmemorando la publicación de la mejor novela de la literatura universal, el Teatro Auditorio Adolfo Marsillach será el primer escenario en sumarse dentro de nuestra localidad. La cita tendrá lugar el miércoles 12 de enero a las 20,00 horas. La entrada será libre y gratuita hasta completar aforo, previa invitación en taquilla.

El Teatro Estatal de Ópera y Ballet de Odesa es interesante debido a su magnífica y bella arquitectura y a su rica historia llena de creatividad artística. Allí han aparecido, a través de sus distintas etapas, un elenco de actores, creadores singulares y grandes cantantes. Fyodor Shalyapin, Solomiya Crushelnitskaya, Antonina Nezh-

danova, Leonid Sobinov, Tito Ruffo, Batistini o Jeraldoni cantaron aquí. Ana Pavlova, primera bailarina del ballet clásico del mundo, danzó con este Ballet.

El grupo del ballet clásico del teatro consiste en 50 personas que han realizado giras prácticamente en todos los lugares del mundo y el grupo de los cantantes de la ópera son artistas nacionales de Ucrania. En esta ocasión, gracias al patrocinio de Unicaja los vecinos y vecinas de Sanse disfrutarán gratuitamente de este memorable evento, basado en la genial obra de Cervantes en la que, habiendo leído muchas novelas caballerescas, Don Quijote decide emprender un viaje con la esperanza de hacerse famoso, nombrando como su escudero a Sancho Panza, persona despierta y nada propensa a los ensueños.

Varias propuestas inauguran la programación del año

## Si te gusta esquiar... ven a la Casa de la Juventud

**Ya se deslizan las primeras actividades para jóvenes en la nieve. Disciplinas como el esquí y el snowboard se perfilan como protagonistas de los primeros meses del año, a buen precio pero con plazas limitadas. El plazo de inscripción se abrirá el próximo día 10.**

Del 5 al 26 de febrero se desarrollará "Esquiando en Madrid", un programa que consiste en varios días de esquí y snow en la estación de Valdesquí, durante el mes de febrero. Con posibilidad de inscribirse uno o varios días, esta actividad introduce como novedad la subida niños a partir de 6 años, así como de jóvenes y adultos, que

estarán acompañados por los monitores que impartirán las clases de esquí/snow y realizarán esquí de acompañamiento durante todo el día.

La cita tendrá lugar los sábados del 5 al 26 de febrero. Las plazas son 50, 10 de ellas sólo de snowboard a nivel de iniciación, y en el precio están incluidos transporte ida y vuelta, monitores toda la jornada, forfaits, clases con monitores, material (botas, esquí y palos), seguro de accidentes y asistencia en la estación. Para esquiar, 27 euros sin material y sin clases o hasta 42 euros todo incluido; mientras que para Snowboard son 27 euros sin material y sin clases y un total

de 49'50 euros si preferimos el lote completo.

### **Fin de semana en Port-Ainé**

Por otra parte, los interesados en pasar el fin de semana comprendido entre el 11 y 13 de febrero en la estación de esquí de Port-Ainé, en el Pirineo Catalán, tienen una gozosa oportunidad por tan sólo 108 euros, que incluyen transporte, alojamiento en albergue (en régimen de media pensión), remontes y seguro para dos días de esquí.

### **Casa de la Juventud**

C/ Recreo, 2  
Tel.: 91 652 08 89 / 07 43

Las bibliotecas municipales continúan su programa de actividades para niños y adultos

## Rastrillos de libros y cuentacuentos estrenan el año

Hasta el 10 de enero, permanecen abiertos los rastrillos de intercambio gratuito de libros, revistas y multimedias en las Bibliotecas Plaza de la Iglesia y Claudio Rodríguez, que con tanto éxito se han desarrollado en el pasado mes de diciembre.

Por otra parte, continúa el programa "Los Jueves del Cuento" que, cada tarde de jueves a las 17,30 horas, hace las delicias de los más pequeños de la casa. El próximo día 13 de enero será el turno para la Compañía Gamba y Ginny que realizarán su contada en la Claudio Rodríguez.

### **Horario especial de Navidad**

Recordamos que los días 3, 4 y 7 de enero las bibliotecas Plaza de la Iglesia y Pablo Iglesias permanecerán abiertas de 9,00 a 15,00 horas; mientras que la Claudio Rodríguez mantendrá su horario habitual de 9,00 a 21,00 h. Sin embargo, el día 5 las tres permanecerán abiertas en horario matinal de 9,00 a 15,00 horas. Asimismo, hasta el 7 de enero continúa la exposición de Libros de Navidad en las tres bibliotecas municipales.

### **Biblioteca Plaza de la Iglesia**

Plaza de la Iglesia, 7  
Tel. 91 659 71 35



El bus del comercio minorista te lleva de compras

## III Campaña de Dinamización del Comercio en Navidad

Con salida en la calle Real nº 25, el bus de los pequeños comerciantes llega hasta la avenida de Cataluña, haciendo un recorrido por las principales arterias de Sanse: Colmenar Viejo, Río Duero, Avenida de la Sierra, Cervantes, Independencia, Baunatal, Plaza de la Fuente, Real nº 102, Reyes Católicos, Navarrondán, Isla Alegranza y Lanzarote.

Desde el 22 de diciembre, un microbús con motivos promocionales del comercio minorista bajo el lema "Siempre a tu lado" recorre las principales calles comerciales de San Sebastián de los Reyes; es decir, los Centros Comerciales a Cielo Abierto: Centro Real, Mercado de Cervantes, Plaza de la Fuente y Sanse's Boulevard (detrás de Antena 3).

Esta idea para promocionar el comercio minorista es una iniciativa que, por tercer año consecutivo, pone en marcha la Delegación de Economía y Desarrollo Local con el apoyo de las asociaciones de pequeños comerciantes del municipio.



Con un recorrido de 45 minutos, el microbús estará en funcionamiento por las mañanas de 11,00 a 13,00 horas y por las tardes de 17,00 a 20,00 horas. Horario que se mantiene los laborables 3, 4 y 5 de enero, excepto los días 1 y 2 que el bus no tiene servicio por ser festivos.

### Delegación de Desarrollo Local

Avda. Cerro del Águila, 9  
Tel.: 91 663 79 09



CAMPAÑA DE PROMOCIÓN DEL

# COMERCIO MINORISTA

AYUNTAMIENTO DE  
SAN SEBASTIÁN DE LOS REYES



DELEGACIÓN DE ECONOMÍA  
Y DESARROLLO LOCAL





## **La Delegación de Participación Ciudadana informa**

### **Aprobación del nuevo reglamento de extranjería**

Debido a las expectativas y la confusión producidas ante la futura aprobación del nuevo reglamento de extranjería, desde la mesa de convivencia de los municipios de San Sebastián de los Reyes, Alcobendas y Algete, se realizan unas recomendaciones previas a dicha aprobación.

El fin principal es ofrecer información que evite falsas expectativas, pérdidas de tiempo o que haya personas que puedan aprovecharse del desconcierto general.

Según los comunicados que el gobierno ha realizado sobre el tema, informamos y recomendamos lo siguiente:

1. La regularización y el reglamento no están todavía aprobados, aunque se prevé su aprobación para el mes de enero de 2005.
2. No se puede solicitar la regularización todavía. Por lo tanto, no es necesario pagar dinero para tramitar la regularización.
3. No sabemos con seguridad todos los documentos necesarios. No es necesario solicitar todavía documentos en el consulado o en el país de origen.
4. No sabemos con seguridad las personas que podrán acogerse a este reglamento, pero entendemos que el Gobierno tiene intención de beneficiar a los/as extranjeros/as en situación administrativa irregular, empadronados/as con 6 meses de antigüedad y que puedan ser contratado/as por un empleador/a o empresario/a bajo determinadas circunstancias.
5. Cuando se apruebe el reglamento se recomienda tranquilidad. La regularización comenzará a aplicarse 1 mes después de aprobarse y probablemente durante 3 meses.
6. No es necesario hacer colas en los registros de extranjeros, ni solicitar ningún tipo de autorización, hasta que se empiece a aplicar la regularización.
7. Se recomienda comprobar que estemos dados de alta en el padrón municipal.
8. Queremos dar un mensaje de tranquilidad a los empresarios/as, pues el fin que se persigue con la aprobación del reglamento es permitir la contratación de extranjeros/as en situación administrativa irregular, que reúnan los requisitos que éste establezca.



## **El Ayuntamiento informa**

### **Traslado de la Asesoría Municipal de Inmigración**

La asesoría de inmigración, que venía prestando sus servicios en la Casa de la Juventud (C/ Recreo, 1), se ha trasladado al Centro Municipal de Servicios (C/ Federico García Lorca/Urb. Rosa Luxemburgo). El horario de atención al público se mantiene sin modificaciones.

Tels.: 91 6540532 y 91 6540822



Una ordenanza municipal adopta la energía solar como fuente alternativa renovable y limpia

## Un sol de Sanse

**Nuestra ciudad forma parte ya de la extensa lista de ciudades de nuestro país que consideran la luz del sol como una fuente energética limpia, barata y renovable. Una ordenanza municipal regula ya la utilización de dispositivos técnicos para la captación y almacenamiento de la luz solar e impone su uso obligatorio en las construcciones de San Sebastián de los Reyes para producir agua caliente sanitaria.**

El documento legal es una iniciativa de la Delegación de Medio Ambiente que ha pasado la primera fase de su aprobación sin sufrir alegaciones. Obliga a todas las construcciones de nuestra ciudad a incorporar sistemas de captación solar capaces de transformar la energía luminosa en calorífica. Una vez hecha esta transformación, el agua caliente generada puede ser utilizada directamente en los hogares o servir de apoyo a sistemas convencionales de calefacción y agua para usos sanitarios.

La ordenanza establece una amplia gama de tipología de usos en los edificios, que estarán obligados a instalar estos sistemas de captación solar. Servicios públicos, dotacionales, residenciales, industriales u otros que utilicen agua caliente, serán los que deban adoptar estas tecnologías, cuyo uso prevé el Convenio de Kioto para disminuir los consumos de combustibles fósiles, así como la producción

de los gases y emanaciones a la atmósfera causantes de su calentamiento.

Y debe hacerse, según señala el texto normativo, "siempre de acuerdo con la mejor tecnología disponible", -lo que abre la puerta a la mejora permanente y flexible de los sistemas según los vaya desarrollando la investigación energética-. De esta manera, parte de la producción energética solar puede ser sustituida por "el aprovechamiento de energías renovables, procesos de cogeneración o fuentes de energía residuales procedentes de la instalación de recuperadores de calor ajenos a la propia generación de calor del edificio y que tengan un impacto medioambiental equivalente al conseguido mediante la energía solar".

Excepciones las hay, -claro está- muy motivadas y solo para tres casos muy concretos. En el primero se encuentran los edificios protegidos por la legislación de Patrimonio Histórico. Un segundo caso viene determinado por decisiones de un órgano competente municipal para proteger bienes de interés histórico-artístico, para finalizar con aquellos casos en los que no pueda alcanzarse el mínimo de aporte solar.

### Calor amigo

Hasta el próximo 30 de enero y desde los inicios del 2004, el sol habrá arrojado sobre nuestro país 4.000 veces más energía que nuestro consumo normal. Investigación y avances tecnológicos van permiti-



tiendo un aprovechamiento mayor de esta fuente limpia y renovable y usos cada vez más amplios y diversos.

La obtención de agua caliente para consumo doméstico o industrial es el más frecuente pero no el único. La refrigeración durante las épocas cálidas es la aplicación más paradójica, -extraer frío del calor-, pero perfectamente posible ya mediante colectores solares. Otras muchas de índole industrial se suman a iniciativas legislativas como la adoptada por la Delegación de Medio Ambiente con un profundo contenido de preservación del entorno y de respeto con los compromisos internacionales contraídos por nuestro país.

**Delegación de Medio Ambiente**  
C/ Naranjo c/v c/ Retama  
Tel.: 91 6597163



## La Delegación de Juventud informa

### Aún quedan plazas libres en el Curso para Monitores de Tiempo Libre

Dirigido a jóvenes entre 17 y 30 años, inclusive, las clases se impartirán en la Casa de la Juventud todos los martes y jueves de 17,00 a 21,00 horas. Además, cuenta con unas prácticas que se realizarán algunos fines de semana en albergues. Dotado de 20 plazas, la duración del curso se prolongará de enero a mayo y su precio es de 210 euros. Las personas que lo finalicen satisfactoriamente obtendrán el título oficial de Monitor de Tiempo Libre de la Comunidad de Madrid. Más información e inscripciones en la Casa de la Juventud: C/ Recreo, 2. Tel.: 91 652 08 89.

### Cursos y talleres del primer semestre 2005

El Ayuntamiento, a través de la Delegación de Juventud, pondrá en marcha durante el primer semestre los siguientes cursos y talleres: "Curso de iniciación a la danza moderna", "Curso de danza del vientre y otras danzas orientales", "Taller de iniciación musical y guitarra española", "Taller de iniciación a la guitarra eléctrica", "Taller de iniciación al bajo eléctrico", "Taller de percusión" y "Taller de batería".

Más información en la Delegación de Juventud, C/ Recreo, 2. Tel.: 91 6520889.  
[www.ssreyes.org](http://www.ssreyes.org)



## El Delegación de Urbanismo informa

### Cortes y desvíos de calles por las obras del Metro

El 3 de diciembre comenzaron las obras del metro, del cual se abrirán tres bocas en el término municipal de San Sebastián de los Reyes. Como consecuencia de estas obras, y durante aproximadamente seis meses, se producirán diversos cortes y desvíos de calles, que a continuación se relacionan:

La parada que se construirá en la Plaza de la Universidad Popular supondrá el corte de la calle Lomas del Rey. Los itinerarios alternativos propuestos son Avda. Independencia, Avda. Rosa Luxemburgo, Avda. Valdelasfuentes y Avda. Miguel Hernández.

A causa de la boca que se abrirá en el hospital se estrecharán los carriles desde la glorieta de Antena 3 hasta la antigua Nacional I, y se dejará un carril por sentido.

Por último, la estación de la Plaza de Toros obligará al corte de la Avda. de Reyes Católicos, y se desviará el tráfico hacia las plataformas del recinto ferial.

El Ayuntamiento te recuerda que estas molestias tienen como objetivo mejorar tu calidad de vida gracias a la construcción de una red de metro para la localidad.

# Cupón de la ONCE dedicado a Sanse

La Organización Nacional de Ciegos Españoles (ONCE), en colaboración con el Ayuntamiento de San Sebastián de los Reyes, editará un cupón dedicado a la localidad. El cupón corresponde al día 12 de enero y cumple el doble objetivo de colaborar con los objetivos de la Organización y promocionar el municipio.

El cupón permite dar empleo a 59.200 trabajadores, apoyo educativo a 8.500 niños ciegos y deficientes visuales, atención social a las más de 4.500 personas que cada año pierden la vista y solidaridad con otros colectivos de discapacita-

dos, destinando 75 millones de euros al año a programas de integración social y laboral.



# Tenis de mesa

OCTAVOS DE FINAL

## COPA DE EUROPA Nancy Evans

**San Sebastián de los Reyes**  
(España)

-

**Sig Combibloc Jülich-Hoengen**  
(Alemania)



- **7 de enero 2005**  
**19,00 horas**
- **Pabellón V Centenario**  
**C/ Real 116**
- **Entrada gratuita**

# El Ayuntamiento se compromete con el comercio tradicional

**El apoyo al comercio tradicional o minorista - ambas definiciones tienen sus partidarios y detractores-, ha disfrutado de un importante impulso por parte del Ayuntamiento. "Conscientes del complejo panorama comercial y de la cada vez mayor competencia de los grandes centros frente al comercio de barrio, este Ayuntamiento", explica el concejal de Comercio, Ángel González, "ha lanzado varias iniciativas que, en colaboración con diversas entidades, como la Cámara de Comercio o asociaciones de empresarios, pretende animar la vida comercial del centro de la ciudad".**

Hoy los vecinos de Sanse pueden ver en sus calles, entre otras iniciativas, una amplia campaña de apoyo al comercio minorista que destaca su fiabilidad y confianza. La campaña -"Siempre a tu lado"- destaca el compromiso que el pequeño comercio tiene con su entorno, así como con los ciudadanos que residen en su zona de influencia. "Nadie como nosotros para entender las necesidades de los consumidores y ofrecer un servicio acorde con estas demandas", comenta un pequeño comerciante de la Plaza de la Fuente.

Otra de las iniciativas más relevantes del Ayuntamiento

para prestar apoyo a este sector, amenazado por el ímpetu de las grandes superficies, es la creación, en colaboración con las asociaciones del sector, de los denominados "centros comerciales abiertos". Se trata de que los comerciantes hagan suya la filosofía de que unidos son fuertes y que colaborando entre sí pueden ofrecer mejores ofertas y oportunidades a

los consumidores. El entorno de la Plaza de la Fuente, la calle Real, Cervantes o de algunas zonas de los polígonos industriales son casos prácticos de esta nueva estrategia comercial, de la cual el Ayuntamiento ha formado parte.

"Se trata", afirma Ángel González, "de que los vecinos conozcan las ventajas del



## Hoy los vecinos de Sanse pueden ver en sus calles, entre otras iniciativas, una amplia campaña de apoyo al comercio minorista

comercio tradicional y no se dejen llevar únicamente por la potentes campañas comerciales de los grandes centros. "En mi opinión", continúa el concejal de Comercio, "en el mercado hay sitio para todos, se trata de que nos pongamos manos a la obra; especialmente los pequeños comercios, pues su éxito también pasa por la modernización de los métodos de venta y sus instalaciones".

También en este sentido está trabajando duro el Ayuntamiento, pues ya se han puesto en marcha numerosos cursos formativos para la actualización de los pequeños y medianos empresarios, modelo tradicional del comercio minorista. Entre otros cursos destacan los destinados a la formación en el ámbito de las nuevas tecnologías, técnicas de venta y fidelización de clientes, escaparatismo, asesoramiento financiero, marketing y publicidad...

Para aportar un mayor valor añadido a las actividades y programas municipales de apoyo al comercio minorista, el Ayuntamiento viene realizando evaluaciones continuas sobre la estructura y el futuro empresarial del sector. Así, el programa PROCE CENTROS -en colaboración con el Instituto Madrileño de

Desarrollo, la Cámara de Comercio e Industria y la Asociación de Empresarios de la Zona Norte- definió cuatro centros comerciales abiertos, que giran en torno a cuatro ejes comerciales del municipio: Calle Real, Plaza de la Fuente, Calle Cervantes y Plaza de Logroño. Paralelamente, se ha impulsado el asociacionismo empresarial de los mencionados centros comerciales abiertos.



"El objetivo", recalca Ángel González, "es favorecer la revitalización económica y social del centro de la ciudad articulando los instrumentos que nos permitan conocer en profundidad el momento actual que atraviesa el comercio minorista de San Sebastián de los Reyes". Ello permite iniciar acciones que favorezcan el desarrollo y la modernización del sector comercio minorista, estableciendo las

**"El objetivo", recalca Ángel González, "es favorecer la revitalización económica y social del centro de la ciudad"**

pautas para un desarrollo sostenible del centro ciudad basadas en la potenciación de todos sus elementos.

### Itinerarios de compras

Uno de los proyectos más novedosos es el denominado "Itinerarios de compras del comercio de proximidad". Se trata de una guía editada por el Ayuntamiento que se distribuirá masivamente en el municipio, cuyo contenido se centra en ofrecer a los consumidores rutas alternativas a las grandes superficies, resaltando la potencialidad de los centros comerciales abiertos (Centro-Real, Plaza de la Fuente, Cervantes y Sanse, s Boulevard) y otros establecimientos ubicados en los polígonos industriales y otras zonas de nuestra ciudad.

Se trata de que el comprador reciba información precisa sobre los comercios existentes en estas áreas comerciales, añadiendo además los servicios y las múltiples posibilidades que ofrece San Sebastián de los Reyes a vecinos y visitantes. La guía recoge un plano zonal para ubicar los establecimientos comerciales, información sobre el transporte público, fichas e imágenes de los comercios, oferta cultural y festiva, gastronomía... En resumen, un panorama que concrete las gran oferta del comercio minorista de San Sebastián de los Reyes.

### Delegación de Comercio y Desarrollo Local

Centro Municipal de Empresas  
Avda. Cerro del Águila, s/n  
Tel.: 91 6637909  
[www.ssreyes.org](http://www.ssreyes.org)  
[www.sansenet.com](http://www.sansenet.com)

# Fallados los premios de la feria de San Sebastián de los Reyes

La peña "Los Olivares", que otorga los premios de esta feria, ofreció una cena el pasado 10 de diciembre en la cual se entregaron los premios de la feria taurina del 2004. El jurado, compuesto por Manuel Durán, Ángel Luis Bienvenida, Felipe Herrero, Casimiro Navace rrada, Antonio Martín, Jesús Gálvez, Cayetano Muñoz, Pedro Saiz, José Ramón García y Emilio Esteban eligió a los triunfadores en los distintos apartados:

**Triunfador de la feria:** Pedro Gutiérrez Lorenzo, El Capea

**Mejor faena:** Manuel Jesús El Cid

**Detalle artístico:** Matías Tejela

**Mejor estocada:** Miguel Ángel Perera

**Ganadería:** Carlos Núñez

**Mejor toro:** nº 100 "Poderoso" de Araúz de Robles, lidiado por El Cid

**Mejor varilarguero:** Vicente González de la cuadrilla de Matías Tejela

**Mejor subalterno de a pie:** José Antonio Carretero

**Trofeo Julio Robles:** Antena 3

**Trofeo Paulino Perdiguero:** Dr. Jesús Gálvez

**Mejor novillero con picadores:** Gabriel Picazo

**Mejor novillero sin picadores:** José Romero (elegido entre los socios de la Peña)



**El Ayuntamiento** ha comenzado a instalar puestos de administración electrónica en los diversos edificios municipales. De momento, los dos primeros se han colocado en el edificio de Servicios Municipales (El Caserón) y en el Centro Sociocultural "Pablo Iglesias". Durante el año 2005 se instalarán tres puestos más en otros tantos edificios públicos. "Se trata de una iniciativa", explica Tatiana Jiménez, concejala de Atención Ciudadana, "que pretende acercar a los vecinos la información y la gestión de los servicios municipales gracias al uso de las nuevas tecnologías".



Una mención especial de UNICEF, Ministerio de Trabajo y Federación de Municipios y Provincias para nuestra ciudad

## San Sebastián de los Reyes, una ciudad amiga de la infancia

**Ninguna ciudad tan amigable con la infancia como San Sebastián de los Reyes. Ese es el significado de una mención especial con esa denominación, entregada por el Comité Español de UNICEF al Ayuntamiento de nuestra localidad, certamen al que concurren otras 25 ciudades. Es el resultado de un esfuerzo notorio en materia de políticas de protección a la infancia que no un puerto de llegada, sino un nuevo punto de partida para mayores iniciativas en este importante ámbito de actuación.**

El alcalde de San Sebastián de los Reyes, José Luis Fernández Merino, recogió el diploma acreditativo en un acto celebrado en el Ayuntamiento de Getafe bajo la presidencia de su primer edil, Pedro Castro y la asistencia del alcalde de La Coruña, Francisco Vázquez, presidente de la Federación de Municipios y Provincias. 750 ciudades más en todo el mundo comparten con nuestra localidad el título de Amigas de los Niños.

Un premio merecido, en palabras de la Delegada de Educación e Infancia, María Manzanares, quién lo fundamenta en el amplio apoyo que han tenido desde su Delegación las políticas municipales dirigidas a la educación y la protección a la infancia. "A mi modo de ver, -señala-, es un reconocimiento del trabajo de prevención desarrollado por el Ayuntamiento de nuestra ciudad en los

ámbitos de la educación primaria y secundaria. De todos ellos, me gusta resaltar las iniciativas adoptadas por los Planes de Infancia y Adolescencia, los programas dirigidos a la totalidad de la comunidad escolar y, sobre todos, el de Prevención del Absentismo Escolar, que creo una de las iniciativas más importantes de entre todas las adoptadas por la Institución Municipal".

Las opiniones de la responsable de Educación e Infancia se manifestaban en paralelo a la toma de posición municipal de la conmemoración del 45º aniversario de la Declaración de los Derechos del Niño. El Pleno Municipal aprobó una declaración institucional a propuesta de la delegada de Educación, en la que se manifestaba una sola beligerancia intolerante, la que posiciona a nuestra ciudad frente a la violencia que se ejerce contra los niños.

"Desde la Concejalía de Educación e Infancia creemos que la violencia se aprende -afirma Manzanares-. No viene con nosotros al nacer, no está en los genes ni en las hormonas. La violencia es un engendro cultural que la historia se ha venido empeñando en mostrar como necesaria para resolver los conflictos". Es la razón por la que desde la Institución Municipal se quiere sacar la violencia de nuestras calles, de nuestros colegios, de nuestros espacios de ocio, de nuestros hogares", en tanto se exhibe una sola recomendación: "sólo debemos ser intolerantes con la violencia y con los violentos".







## La Delegación de Personas Mayores informa

### Plazas para balnearios

#### **Turno de febrero a agosto de 2005 Programa de termalismo social del IMSERSO**

Un acuerdo entre el Ayuntamiento de San Sebastián de los Reyes y el Ministerio de Trabajo y Asuntos Sociales (IMSERSO) facilita a los ciudadanos del municipio el acceso a instalaciones balnearias de Fortuna (Murcia) y Cervantes (Santa Cruz de Mudela) en el mes de Febrero de 2005 con un total de 162 plazas en las instalaciones.

Salida: El 21 de Febrero a ambos balnearios.  
Duración: 12 días en régimen de pensión completa.  
Precio: 283 € (a pagar en el balneario).

#### **Plazos de solicitud**

Del 10 al 21 de Enero de 2005 para la solicitud de las plazas acordadas con el IMSERSO a los balnearios "Fortuna" y "Cervantes" (por orden de inscripción).  
Hasta el 31 de Enero de 2005 para todas aquellas personas que deseen solicitar otros destinos de balnearios o ya se encuentren con las plazas cubiertas para los dos balnearios arriba indicados.

#### **Criterios de admisión:**

Además del baremo aplicado por el IMSERSO, el Ayuntamiento de San Sebastián de los Reyes tendrá en cuenta el orden de solicitud para la gestión de la plaza.

#### **El precio incluye:**

- Alojamiento y manutención en régimen de pensión completa y en habitaciones dobles, de uso compartido.
- Tratamientos termales, que comprenderán:
  - El reconocimiento médico al ingresar en el balneario.
  - El tratamiento termal básico que, en cada caso, prescriba el médico del balneario.
  - El seguimiento médico del tratamiento, con informe final.
  - Póliza colectiva de seguro turístico.
- El coste del transporte a los dos balnearios acordados con el IMSERSO será asumido por el Ayuntamiento.

#### **Nota importante:**

Dado que el IMSERSO realiza un control riguroso en la adjudicación de plazas no se podrá solicitar más de un balneario en el mismo año.

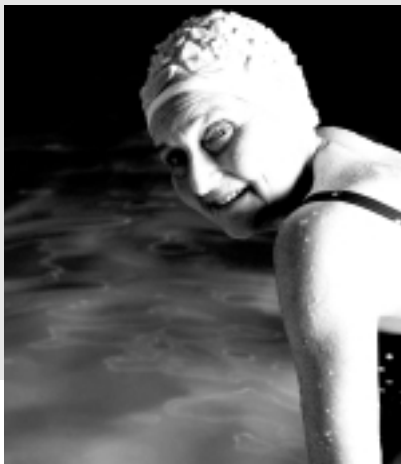

Una guía de recursos confeccionada con las experiencias y proyectos de las asociaciones para el desarrollo

## Educación para el Desarrollo

**Una iniciativa de la Coordinadora Estatal de Organizaciones No Gubernamentales ha recopilado una extensa lista de recursos que difunden y forman en materia de educación para el desarrollo y sensibilización, muy útil para profesores, escolares y, en general, todas las personas interesadas en el ámbito de la cooperación para el desarrollo.**

Una iniciativa de la Coordinadora Estatal de Organizaciones No Gubernamentales ha recopilado una extensa lista de recursos que difunden y forman en materia de educación para el desarrollo y sensibilización, muy útil para profesores, escolares y, en general, todas las personas interesadas en el ámbito de la cooperación para el desarrollo.

La Guía de Recursos de Educación para el Desarrollo recoge 400 materiales y experiencias educativas distintas y elaboradas por más de 60 organizaciones. Es una manera de "compartir proyectos de educación, experiencias y conocimientos que pueden ser aplicados por cualquier persona u organización en cualquier lugar del mundo", dicen representantes de esta entidad coordinadora. La iniciativa nació tras constatar la existencia de la "demanda tan importante que se produce en este ámbito por parte de profesores, educadores, alumnos o personas interesadas por la cooperación internacional para el desarrollo. La Guía pretende ser una herramienta que aglutine todos los esfuerzos que sobre este ámbito están llevando a cabo las organizaciones españolas en colaboración con organizaciones sociales de todo el mundo".

La Guía es una excelente iniciativa producida a partir de los materiales de diversa tipología elaborados por las organizaciones integradas en la CONG, a la que se ha dotado de un sistema de organización por su temática, destinatarios, formato y soporte o técnica. Exposiciones, juegos, videos, unidades didácticas, talleres, obras de teatro, informes, o revistas, además de muchos otros, son algunos de los materiales que forman parte de este documento, que se actualiza permanentemente y elaborado en soporte digital.



Por iniciativa de la Delegación de Cooperación de nuestra ciudad también puede encontrarse en la web municipal de nuestra ciudad, bajo el epígrafe "enlaces recomendados", además de la página web de la Coordinadora Estatal.

En ella, pueden encontrarse materiales referidos a medio ambiente, globalización, infancia, género, comercio justo, educación para la paz y dirigidos a una amplia gama de públicos tales como jóvenes, entidades asociativas, infancia, adultos, profesorado o público en general. También dispone de un motor de búsqueda temático que facilita la consulta del recurso más adecuado.

La Coordinadora fue creada hace quince años por siete organizaciones. Entonces era el único órgano de coordinación de las ONG que trabajan en cooperación internacional para el desarrollo, bien con proyectos en países del Tercer Mundo, bien realizando educación para el desarrollo y sensibilización aquí, en España. Hoy la integran 103 ONGD y ya no está sola, porque existen 16 Coordinadoras Autonómicas de ONGD que, en conjunto, suman unas 300 organizaciones dedicadas a la solidaridad internacional.

### Guía 2004 de Recursos para la Educación al Desarrollo

Coordinadora de ONG para el Desarrollo  
<http://www.congde.org/guia/index.html>  
<http://www.sreyes.org>  
 Tel. 902.45.46.00

## DEMANDA DE TRABAJO

**Contable**, se ofrece con amplia experiencia en diferentes sectores, por horas, precios económicos. Miguel Ángel miguel962@hotmail.com  
Tel. 636 952 475

**Matemáticas**, profesor de secundaria da clases de ESO y Bachillerato José Antonio j-a-moreno@terra.es  
José Antonio  
91 654 49 96 y 687539107

**Joven** seria y responsable se ofrece para cuidar a niños por las tardes. Cristina.  
titina\_atenea@hotmail.com  
Tel. 615 210 117

**Estudiante** de 5º de biológicas se ofrece para dar clases de química, física, lenguaje, ingles y biología.  
titina\_atenea@hotmail.com  
Tel: 615 210 117

**Ingles**. Clases particulares a domicilio en San Sebastian de los Reyes. Izab  
laelizy@hotmail.com.  
Tel. 656789 66.

**Señor** responsable y serio buscar trabajo estable de conductor de camión, permiso categoría C.  
dada0556@yahoo.es  
Tel 91 653 27 48.

**Joven** con buenos informes, seria, formal, busca empleo por horas, externa, labores de casa, cuidar niños, ancianos.  
Tel. 675 430 841.

**Joven** desea trabajar en cuidado de niños o personas mayores, limpieza de hogar, sabiendo plancha, cocina sencilla por horas o jornada completa. Experiencia y referencias.  
Tel. 690 314 717 y 651 734 998.

**Ingeniero** imparte clases de Física, Matemáticas, Álgebra, Cálculo, etc. a todos lo niveles. Interesados llamar al teléfono 91 241 00 99

**Chica** joven se ofrece para trabajar como dependienta con experiencia.  
Tel. 699 718 151.

**Señora** desea trabajar en labores del hogar o en lo que se presente. Por la mañana de 9h. a 14h.  
Tel. 629 508 007.

**Contable**, nóminas y S.Social, Impuestos Se ofrece a tiempo parcial, tardes o por horas.  
Tel. 685 448 832.

**Conductor** camión C, con ADR mercancías peligrosas y BTP se ofrece para trabajar Zona Norte.  
Tel. 619 975 655.

**Señora** de 36 años, responsable, se ofrece para trabajar por las tardes en cuidado de niños, personas mayores y limpieza del hogar. Referencias.  
Tel. 626 923 027 y 699 242 679.

**Se ofrece carpintero**. Experiencia laboral de 8 meses en una fábrica de muebles. Manejo de máquina canteadora 5 meses, ayudante de excuadradora 3 meses. Mucho interés y buenas referencias.  
Tel. 659 102 717.

**Joven** se ofrece para trabajar por horas en casas. De martes a sábado en horario de 8 a 13h.  
Tel. 617 843 590

**Cuido niños**, ancianos, limpio. Jornada completa, mañanas o tardes. Referencias.  
Tel. 686 706 300.

**Señora** se ofrece para trabajar de asistenta en limpieza de hogar o cuidado de niños. Por media jornada o por horas. Referencias y experiencia. Buena plancha. Disponibilidad Inmediata. Karina.  
Tel. 91 261 04 57 y 675 819 085.

**Señora** de 26 años desea trabajar en limpieza de hogar, plancha. Con experiencia. Por horas de 10 a 14h. Los martes, miércoles, viernes y sábados de 8 a 12h. Informes.  
Tel. 618 029 463.

**Señora** desea trabajar de externa o interna para limpieza o cuidado de niños. Experiencia en personas mayores.  
Tel. 616 326 790.

**Se ofrece señora** responsable como camarera. Experiencia. Jornada completa o partida. Noemí. Tel. 626 470 787

**Albañil** se ofrece para trabajar en la construcción, sabiendo alcatar, enfoscar, pegar ladrillo visto, poner yeso, etc. S.S.Reyes. Demostrando seriedad y cumplimiento. Tel. 630 577 878

**Señora** se ofrece trabajar en limpieza de casa, por horas o media jornada. Demostrando seriedad. Tel. 660 604 927.

**Señora** seria y con referencias desea trabajar en cuidado de niños, plancha y limpieza.  
Tel. 677 640 989.

**Busca trabajo** como conductor, conserje, jardinero, portero, pintor industrial.  
Tel. 666 747 088.

**Busca empleo** en cuidado de niños y mayores. Interna o externa, trabajo doméstico.  
Tel. 665 345 875.

**Señora** busca empleo en cuidado de niños, personas mayores o en limpiezas por la mañana o tarde.  
Tel. 618 866 622

**Joven** serio y responsable busca trabajo de albañilería. Cuatro años de experiencia en alcatado, solado, yeso tabicado, enfoscado. Referencias.  
Tel. 696 628 747.

**Señora** busca trabajo en limpieza de casa y cuidado de niños y personas mayores. Experiencia y buenas referencias. Por horas o jornada completa, fines de semana también.  
Tel. 696 628 747

**Cuido señora** mayor por las tardes. Tel. 628 859 239

## OFERTA DE TRABAJO

**Se necesita** contable con experiencia para asesoría, media jornada tardes, manejo de Contaplus, impuestos. Llamar o enviar CV al [fiscalsa@fiscalsa.com](mailto:fiscalsa@fiscalsa.com) Tel. 91 659 02 66 fax: 91654 36 15

**Se necesita** externa para empezar en enero, abstenerse sin referencias, de lunes a viernes cuatro horas diarias por las mañanas para labores del hogar, y obligatorio saber cocina sencilla, Marisa [juanramaritsa@hotmail.com](mailto:juanramaritsa@hotmail.com) Tel. 646 234 690

**Se necesitan** instaladores de telefonía para ADSL-SDTB Y RDSI. Imprescindible vehículo propio. Tel. 610 248 621.

**Conductor** con furgoneta grande para reparto por la zona norte. Tel. 91 653 97 99.

**Nuevo salón** de Peluquería en San Sebastián de los Reyes, necesita oficiales de caballero, estilistas, tinturistas, manicuristas y ayudantes. Ofrecemos horarios flexibles y buen salario. Tel. 91 571 15 33 y 669 122 170.

**Repartidores** y auxiliares de tienda. Pizzería. Contrato indefinido a tiempo parcial, compatible con estudios u otro trabajo. Precio: 6 €/hora. Zona Alcobendas y Sanse. Tel. 91 658 70 75.

**Concesionario** oficial de automóviles, precisa auxiliar administrativo. Requisitos: Menor de 21 años, conocimiento de informática (Word, Excell), experiencia en sector del automóvil, residencia en Hortaleza y alrededores. Enviar C.V. Fax: 91 662 47 22. Tel. 91 662 46 66.

**Necesitamos** trabajadores a tiempo parcial o completo, sin límite de edad, llamar tardes. Tel. 661 335 033.

**Se necesita** camarero/a para trabajar en restaurante. Jornada completa. Tel. 91 651 38 14.

**Se precisan** dos auxiliares administrativos para empresa de ámbito nacional, en jornada completa, con claro manejo de ofimática. Experiencia no requerida, aunque es valorable. Tel. 91 659 01 14. Enviar CV,s a [egrande@tasaria.com](mailto:egrande@tasaria.com)

## ALQUILER DE VIVIENDAS

**Alquilo** piso sin amueblar en Alcobendas, c/Pintor Murillo, Precio: 740 € + nómina+aval bancario. Tres habitaciones, 1 baño, 1 aseo, calefacción central, piscina y gimnasio. Tel. 91 652 07 69

**Se alquila** chalet en Rosa Luxemburgo S. S. Reyes. 400 m2. Jardín con piscina de obra, 2 plantas y sótano, 4 habitaciones, 2 baños, aseo, 2 salones uno con chimenea, comedor, cocina, calefacción gas natural, aparcamiento, próxima a centros culturales y salud, autobuses cercanías. Tel. 91 652 31 51 y 669 458 059

**Alquilo** duplex de 2 dormitorios, con salón comedor, cocina amueblada sin electrodomésticos, baño y aseo, armarios empotrados, suelo gres y ventanas climalit. Precio: 780€. Comunidad incluida. Tel. 91 652 25 63

**Se alquila** preciosa casa rural para puentes y fines de semana en Majaelayo (Pueblos Negros de Guadalajara). Todo tipo de comodidades, 3 habitaciones, 2 baños, chimenea, jardín, vitrocerámica, horno, muy confortable. Capacidad para 6 personas. [Santiago masantia@hotmail.com](mailto:masantia@hotmail.com) Tel 689 723 143

**Busco** apartamento o piso para alquiler en la zona de Sanse o Alcobendas. Hasta 400 €.

[Antolin.tolinto@yahoo.es](mailto:Antolin.tolinto@yahoo.es)  
Tel. 676 488 842

**Alquila** habitación a chica con derecho a todo. Cerca de RENFE y autobuses. Elena [tamaratrallero@hotmail.com](mailto:tamaratrallero@hotmail.com) Tel. 687 253 833

**Alquila** piso amueblado. Todo exterior, 3 dormitorios, 2 baños, salón grande, garaje, piscina, tenis, futbito, cerca de RENFE. Tel. 91 659 48 58 y 91 654 65 19.

**Alquilo** habitación a estudiante o profesional. Baño individual, derecho a cocina. En S.S. ,Reyes, al lado del teatro "Adolfo Marsillach". Tel. 91 654 70 72

**Alquilo** habitación a señorita responsable en piso compartido cerca del tren de cercanías. Precio económico. Tel. 646 831 758

**Alquila** piso en S. R. Reyes (Zona velódromo) 3habitaciones. 2 baño, salón con chimenea, cocina con tendedero, todo exterior, plaza de garaje y ascensor. Ana [Mªlolosonique@hotmail.com](mailto:Mªlolosonique@hotmail.com) Tel: 649 191 848

**Alquila** habitación en piso compartido para caballero serio y responsable. Tel 646 286 552 y 91 653 44 54

**Alquilo** piso amueblado en Lopagan a 200m. de la Playa. Fines de semana, puentes y vacaciones. Tel. 646 286 552 y 91 653 44 54

**Alquila** apartamento en 1ª línea de playa en el Campelló (Alicante) zona residencial de lujo. Dos dormitorios, terraza, totalmente amueblado, a estrenar. Fines de Semana, puentes, larga temporada, etc. Tiene piscina, gimnasio, ascensor, etc. Muy bonito. Tel. 605 851 178 y 91 652 12 57

## COMPRA VENTA DE VIVIENDA

**Vendo** piso en Avda. Castilla La Mancha, S. S. Reyes 5 dormitorios, 1 abuhardillado, solarium. Salón con patio cubierto, cocina con rinconera, 2 baños, aseo, gas natural, aire acondicionado, 2 plazas de garaje, trastero, despensa, escalera de mármol, parquet, armarios empotrados, alarma. Precio: 450.000 €. No agencias. M<sup>a</sup> Pilar pilarsauraperez@terra.es Tel 91 652 35 19.

**Vendo** chalet adosado-esquinerosa Luxemburgo, 160m<sup>2</sup> -2 plantas-, 3 habitaciones, vestidor, salón, 2 baños (uno con hidrosaua), cocina, trastero. Alta calidad en interiores, reformado, parcela 325 m<sup>2</sup>. Jardín. 700.000 € Luis luissanz2001@hotmail.com Tels. 607 339 920 y 687 433 959

**Vendo** chalet adosado en S.S.Reyes. 250m. 4 dormitorios, 2 baños uno con hidromasaje y sauna. 1 aseo, bodega, 2 plazas de garaje, 3 trasteros. Amueblado. Piscina. Muy bonito. Precio 598.000 €. Tel. 686 971 115

**Vendo** piso de dos dormitorios, muy luminoso, cocina amueblada, baño completo, calefacción G/N; dos armarios empotrados y trastero, semi nuevo. 218.000 €. Tel. 659 326 637.

**Vendo** Chalet adosado, 2 habitaciones, salón, terraza, jardín, solarium. Urb. Rosaleda, a pie de playa Torre vieja (Alicante) Amueblado. Tel, 91 663 64 36.

Arroyo de la Vega-Alcobendas.  
**Piso** a estrenar 110m<sup>2</sup>. 2 dormitorios, 2 baños, terraza, salón independiente 30m<sup>2</sup>. c/a, a/a, garaje, trastero, piscina, sauna, gimnasio, video portero, seguridad 24horas. Precio: 399.973 €. Maite. Tel. 91 652 15 53 y 609 203 593.

**Vendo** piso zona Dehesa, 2 hab. 3a/e, salón comedor independiente, cocina amueblada, dobles ventanas con climalit, baño completo muchas mejoras, trastero y garaje. Mejor ver. Tel. 677 726 789.

**Vendo** piso en Alcobendas, 146m<sup>2</sup>. Tres habitaciones, cocina amueblada con terraza, salón independiente a/a y terraza, 2 baños completos (uno en mármol). Amueblado, zonas comunes: piscina, garaje, trastero y portero físico. Precio 560.000 €. Tel. 626 514 882

**Vende** adosado. Urb. Rosa Luxemburgo. 4 hab., baño, aseo, garaje, sótano. Parcela de 50m<sup>2</sup>. Precio: 450.000 €. Tel. 656 366 602.

**Duplex** Zona Dehesa Boyal. S.S.Reyes. 180m<sup>2</sup>., const. 15m<sup>2</sup> terraza, cocina amuev., 3 hab., vestidor 6m<sup>2</sup>., Salón Ind. , 2 baños, bañera Hidr. 3m<sup>2</sup>, plaza de garaje. Interesante. Precio: 374.000 €

**Vende** adosado zona Avda. Madrid. 220m<sup>2</sup>., garaje 3 coches, bodega, patio. Precio: 490.000 €. Tel. 91 654 67 58

**Vendo** piso en El Molar. Salón-comedor, 3 habit., 1 baño completo, 1 aseo, cocina, trastero, ventanas dobles Climalit, parquet, calefacción Ind., gas propano canalizado. Precio: 208.551 €. Tel. 605 064 125 y 605 064 124

**Vende** apartamento en la playa Dehesa de Campoamor, en el pinar. Dos habitaciones con armarios empotrados, cuarto de baño completo amueblado, cocina con electrodomésticos, salón amueblado y con mucha luz, suelos de mármol, puerta blindada, toldos, garaje, trastero, piscina, tenis, vigilancia 24horas. Ascensor 3<sup>a</sup> planta. Precioso. Precio: 165.000 €. Tel. 91 652 88 25

## TERRENOS Y LOCALES

**Alquilo** local 85m<sup>2</sup>., luminoso, suelo tarima, Internet, teléfono-Fax, 2 baños, ideal para clases. Zona Dehesa. Tel. 610 346 653.

**Alquilo** oficina de 60m<sup>2</sup>., con calefacción y a/a. Zona c/ Dr. Fleming. Precio: 720 € al mes. Tel. 91 663 60 00

**Alquilo** plaza de garaje en la plaza del monumento toros. M<sup>a</sup> Dolores sedona2002@hotmail.com Tel. 639 232 319

**Vendo** terreno de 1.470m. En Lozoyuela, a 800 metros del pueblo, con casa construida de 65, dos habitaciones, salón con estufa de carbón y leña, cocina amplia, con cocina de carbón y otra de gas, cuarto de baño. Energía solar, agua de pozo, fosa aséptica, cenador con mesa y bancos de piedra, barbacoa, todo con árboles, rosales. Preciosa. Precio: 150.000 €.

**Alquilo** local de oficina de 100m<sup>2</sup>., a pie de calle en C/Sevilla, 2 de S.S.Reyes. Muy luminoso. Tel. 669 595 921.

**Se vende** plaza de garaje, zona Valdelasfuentes (Alcobendas). Precio: 12.000 €. Tel. 637 175 532

**Alquilo** local para oficina, de 75 m<sup>2</sup>. Final c/Real-ambulatorio. Precio: 600 €/mes. Tel. 649 427 862

**Alquilo** plaza de garaje en Plaza de Santiago de Compostela. Tel. 646 218 847

**Alquilo** plaza de garaje amplia en Castilla La Mancha, S. S. Reyes. 60 €. Victoria victoria@sansenet.com Tel 609 963 691

**Vendo** parcela en Riaza (Segovia). Urb. Prado Pinilla, 2.500m<sup>2</sup>, arbolada. Urge venta. Tel. 620 500 796

**Vendo** parcela en camping Mar Menor, próxima a la playa, con mobilón, caravana, baño, cocina y 6 camas. Tel. 646 286 552 y 91 653 44 54.

**VIARIOS**

**Se vende** mono de esquí talla 8-10 años, marca Quechua, color azul/gris. Precio: 15 €. Tel. 91 654 19 24.

**Vendo** cochecito de bebe, nuevo, y cuna de viaje-parque, regalo trona. Maria marinova@mi.madritel.es Tel. 91 652 55 16

**Busco** persona rusa para intercambio de idioma (conversación). Ofrezco alemán, español e inglés. Dominique. e-mail: dominique\_kim@hotmail.com Tel. 609 207 496

**Compro** impresora de inyección de tinta con puerto paralelo que esté en buen estado. J. Luis. e-mail: josepineda55@eresmas.com Tel. 91 653 29 01

**Vendo** Renault laguna 2.200 ANADE. Estado impecable, 6 años, gasoil. Extras, (bola, p. metalizada). Mejor ver. Susana e-mail: susanamaestre.@mi.madritel.es 5.500 € Tel. 91 229 50 62 y 636 871 127

**Se vende** barra portaequipajes equipada con porta esquís para cuatro pares con llave, valido para Seat Ibiza o similar, nueva estrenada tan solo una vez. Precio 60 €. Alberto. e-mail: lagarcia@itevelesa.com. Tel. 667 53 93 86

**Vendo** mesas de salón dos, grande y pequeña, base de madera de diseño, tapa de

crystal, muy poco uso. M<sup>a</sup> Dolores e-mail: aragones\_l@hotmail.com Tel. 666 787 222

**Vendo** muebles de salón, con mesa de 6, 6 sillas. 480 €. Dormitorio con cama de 1,5 x 90, tocador con 7 cajones, mesilla y armario a juego. 360 €. Pedro. e-mail: gorgiases@yahoo.es Tel. 659 068 322.

**Ford** Escort XR3i, 16V, 130cv. Año '92. 129.000 km, Full Equipe, ITV hasta 2005. Precio: 1.500 €. Tel. 647 750 121

**Frigorífico** ASPES, 146x 55x 50. Perfecto funcionamiento. Tel. 617 362 577.

**Vendo** cuarto de estar de bambú y mimbre en perfecto estado, compuesto por: 2 estanterías de 200x100x45, un sofá de tres plazas y una mesa baja de centro. Precio: 350 €. Tel. 619 667 988.

**Volkswagen**, 8 plazas, 2.4. Diesel, aire acondicionado, dirección asistida. Buen estado, revisión reciente. ITV pasada. Ocasión. Tel. 91 654 14 12 y 600 710 567.

**Se venden** muebles y enseres de la casa, guitarra española, calefacción tarifa nocturna con tres años. Precio 590 €. Urge por traslado. Tel. 649 763 358.

**A estrenar** radio digital Philips de brazaletes. Mod. NIKE. Precio: 49 €. Tel. 91 229 60 24.

**Plumas** marca Roknice nuevo. Buen precio. Interesados Tel. 669 341 309.

**Piano** de pared restaurado. Especial decoración. También vendo Kawasaki GPZ 500 S, muy buen estado, duerme en garaje. Uso urbano. Tel. 619 431 142 y 630 557 534.

**Vendo** tres abrigos de piel: Moutón sintético T-42/44. Precio: 60 €. Piel vuelta marrón entallado T-38/40. Precio: 50 €. Tres cuartos cuero negro T-42/44. Precio: 25 €. Tel. 91 623 81 67.

**Vendo** dos gafas, una de Oakley y otra de Arnete, casi sin usar en perfecto estado. Precio cada una: 40 €. Tel. 661 009 738.

**Vendo** habitación completa. Precio: 110 €. Tel. 91 561 11 88.

**Lavavajillas** SIEMENS a estrenar. Guillermo. Precio: 240 €. Tel. 617 302 577

**Oportunidad** esquís, fijaciones y botas para T-37/38. Perfecto estado por quedarse pequeños. Precio: 36 €. Tel. 91 654 39 57

**Citroën** ZX Avantage, 1.6i, c/c, e/e, a/a, d/a, 105.000km. reales, correas, discos, frenos, batería, cambiadores, petroleado del motor, asientos traseros abatibles, 5 puertas, gasolina. Precio a convenir. Matrícula TH. Tel. 686 648.635

**Se vende** escritorio para ordenador en muy buen estado. Precio a convenir. Tel. 607 95 19 57

**Home** Cinema a estrenar. Marca Hyundai. Mejor ver. Tel. 91 653 34 36

El mejor modo de conseguir todo lo que necesitas

Anuncios por palabras  
Plaza de la Constitución, 1  
www.ssreyes.org





## PROGRAMACIÓN 1ª QUINCENA ENERO 2005

### CABALGATA DE LOS REYES MAGOS **Miércoles 5, 21.00**

Como todos los años, sus Majestades de Oriente visitan San Sebastián de los Reyes y Canal Norte, al concluir la Cabalgata, les lleva toda la alegría de las calles a sus casas.



### EL CAMAROTE DE LOS MARX **X, 22.00**

Cada semana, Luis Alegre mantiene una charla tranquila y amistosa con un personaje de actualidad. Esta quincena veremos las entrevistas con Juan Echanove y Juan Luis Galiardo



### LOS TEENS **L, 23.30**

Los Teens es la primera serie de televisión hispana que refleja la vida y los anhelos de los adolescentes hispanos en los Estados Unidos.



### EL PLANETA FRÁGIL **J, 22.15**

La NHK japonesa viaja a América del Norte, Europa y Asia para ser testigo del impacto que la polución química está teniendo en nuestro planeta.

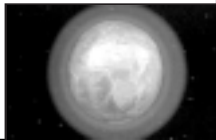

### LA NAVIDAD EN PELIGRO **Lunes 3, 21.00**

(1970, EE. UU.) Santa Claus le recuerda que Sam de niño le escribió una carta ofreciéndose por lo que necesitara. Ahora Santa Claus necesita ayuda y acude a Sam para evitar que la Navidad sea cancelada.



### LA ESTRELLA DEL NORTE **Miércoles 12, 22.35**

(1943, EE.UU.) Dirigida por Lewis Millestone, con Anne Baxter y Dana Andrews. Se trata de la única película americana que narra la II Guerra Mundial desde el punto de vista del, entonces aliado, ejército soviético.



Canal Norte es la televisión pública de San Sebastián de los Reyes. Cada día, te ofrece una programación de calidad, para todos los públicos. Informativos, musicales, reportajes, cultura, ocio, deportes y documentales. Una combinación de programas propios, dedicados especialmente a Sanse, y espacios temáticos realizados por importantes productoras.

**Formentera, 9**  
Tel. 91 652 75 23



Lunes a viernes, 16.00 - 20,00



### ATEI

Toda la programación de la Asociación de Televisiones Educativas Iberoamericanas, de la que Canal Norte es socio. Documentales, ficción, ciencia y debates todas las tardes.



# CNtv TE PROPONE UN PLAN



PLAN  
2007

Un nuevo espacio  
municipal de entrevistas  
para conocer área por área  
el Sanse del futuro  
con Laura Rodríguez



**RETRANSMISIONES  
DEPORTIVAS**  
lunes, 21.00



**SERVICIOS  
INFORMATIVOS**  
L-V, 20.00



**SECUENCIA  
ZERO**  
viernes, 22.00



**CANAL NORTE  
TELEVISION**  
martes, 22.30

## VENTA DE LOCALIDADES

### Anticipada:

- Tele-entrada: las 24 horas, en el teléfono 902 10 12 12
- Caixa Catalunya. En todas las oficinas, en horario de atención al público.
- Taquilla del Teatro Auditorio Adolfo Marsillach.  
De miércoles a viernes, de 18 a 19 h.

### Día de la Función:

- Taquilla del Teatro Auditorio Adolfo Marsillach, desde dos horas antes del inicio de la función.

### Descuentos

- 25% grupos de más de 20 personas.
- 25% mayores de 65 años y menores de 26 años.
- 50% Amigos del Teatro.



### DÍA 12 DE ENERO

Ballet  
**Don Quijote**  
Teatro Estatal  
de la Ópera y Ballet  
de Odesa  
Música: L. Minkus

**Hora:** 20,00  
**Entrada libre**  
hasta completar aforo  
(invitación en taquilla,  
máximo 4 por persona)



### DÍA 2 DE ENERO

Navidad en Familia  
Circo  
**Compañía  
Acrobática  
de Tianjin**  
Acróbatas,  
contorsionistas  
y malabares

**Hora:** 18,00  
**Precio único:** 6 €



### DÍA 16 DE ENERO

Teatro  
**Yo, Claudio**

Autor: Robert Graves  
Versión: Alonso de Santos  
Dirección: José Carlos Plaza  
Música: Mariano Díaz  
Reparto: Héctor Alterio,  
Encarna Paso, Carlos  
Martínez-Abarca, Israel  
Frías, Paco Casares, Pilar  
Bayona, Isabel Pintor, Luis  
Rallo

**Hora:** 20,00  
**Precio:** 12 €



programación

# INVIERNO

# TAM

# 04