



www.ssreyes.org

La Plaza

DE LA CONSTITUCIÓN

REVISTA INFORMATIVA Y DE SERVICIOS
DE SAN SEBASTIÁN DE LOS REYES

AÑO XXIX 1 MARZO 2008



EL HOSPITAL INFANTA SOFÍA ABRE SUS PUERTAS



NUESTRA CIUDAD CELEBRA LA IGUALDAD

El Ayuntamiento ha preparado un completo programa de actividades dirigido a todos, pero especialmente a mujeres sin importar edad ni origen



INVIERTA EN CALIDAD DE VIDA

EDIFICIO DEL BURGO

San Sebastián de Los Reyes

Consigue tu Hipoteca Subvencionada durante 3 años

¡VISITE NUESTRO PISO PILOTO!



Pisos de 1, 2 dormitorios con garaje y trastero

Amplias Terrazas. Vistas inmejorables

Excelente Ubicación. C/Isla de Palma e Ibiza. S.S.Reyes

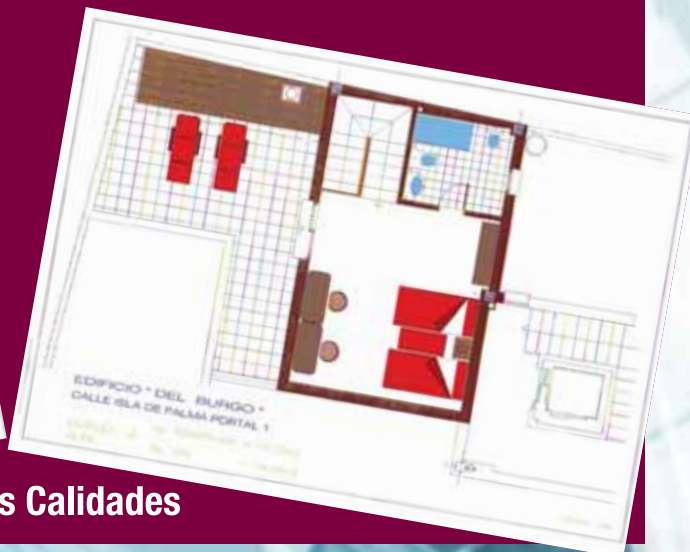

Magníficas Calidades

¡Ven a vernos!



INFORMA SALEM

91 628 21 33

91 884 40 24 • 949 33 55 61



Cita con el teatro y la danza en el TAM

Ballet Flamenco, un homenaje a Antonio Machado, obras infantiles, la crítica ácida y humorística de Pedro Ruiz... la programación del Marsillach viene cargada de variedad y calidad. **Pág. 8**



Convivencia Ciudadana, una ordenanza contra el vandalismo

El texto es el resultado de numerosas aportaciones de entidades ciudadanas y pretende proteger al vecino respetuoso con el entorno y castigar al que no lo sea. Prevé sanciones de hasta 3.000 euros. **Pág. 9**

Más de un millar de atletas se dieron cita en Sanse

El domingo 24 el circuito permanente de cross acogió el Campeonato de Campo a través de la Comunidad de Madrid de deporte infantil. **Pág. 22**



Las asociaciones locales ya pueden pedir subvención

La aportación municipal asciende a 106.000 euros. Las bases completas están en el centro Actúa y se pueden descargar de la web municipal. El plazo de solicitudes termina el 31 de marzo. **Pág. 16**



Por una ciudad sostenible

La campaña *Construyendo el futuro de la ciudad, participa* quiere que todos participemos con ideas e iniciativas para preservar el medio ambiente. El Foro Ciudadano es uno de sus instrumentos. **Pág. 21**

SUMARIO

Agenda	4
Día Internacional de la Mujer	5
Protagonistas y actualidad	6
Cultura: Teatro y danza en el TAM	8
Protección ciudadana: Ordenanza contra el vandalismo urbano	9
Economía: Acuerdo con Micropolix por el empleo	10
Consumo: Consumadrid	12
Participación: Subvenciones para asociaciones	16
El Hospital del Norte abre sus puertas	18
Educación: Guía de colegios 2008-2009	20
Medio Ambiente: Por una ciudad sostenible	21
Deportes: Fútbol Indoor	22
Opinión de los partidos	24
Mayores: I Certamen de Cartas de amor	28
Programación de CN	30
Anuncios por palabras	31
Direcciones de interés	34

Edita:

Ayuntamiento de San Sebastián de los Reyes

Alcalde-Presidente:

Manuel Angel Fernández Mateo

Director de Comunicación:

Fernando Lara Navacerrada

Jefe de Sección de Medios de Comunicación:

Luis M. Candil Martín

Redacción:

Francisco Javier Medina y Juan Ramón Vaquero

Auxiliares de Redacción:

Manuela Álvarez y M^a Carmen Castellanos

Fotografía:

Pedro Mancebo

PRODUCCIÓN EDITORIAL:

Ediciones Periodísticas Diez, S.L.

Directora General:

Mercedes García

Directora de Marketing:

Conchi García

Directora de Publicidad:

Sol Muñoz

Redactor jefe:

Juan Diego Tobajas

Redacción:

Susana Longarela

Redacción y Publicidad:

C/ Higuera, 3 ☎ 91 653 15 76 / 91 653 23 47 - S.S.R.R. Madrid

Distribución:

Apadis

Impresión:

Litofinter

Depósito Legal:

M. 36. 938-1979

Las opiniones vertidas en los artículos de esta publicación son únicamente responsabilidad de su autor/a y no necesariamente coinciden con la línea editorial de "La Plaza de la Constitución"

AGENDA

SABADO 1

TEATRO. Collioure. Último viaje de Antonio Machado

Compañía: Barranco Producciones Teatrales

Hora: 20:00 TAM

MÚSICA. De Lennon a

McCartney. Tributo a John Lennon y George Harrison

Hora: 22:00

5 euros con consumición

Centro Cultural Blas de Otero

DOMINGO 2

CICLO DE TÍTERES. Historias de media suela

Compañía: Fernán Cardama

Hora: 17:00

A partir de 5 años TAM

DANZA. The Legend

Compañía: Bulgarian Dream Dancers

Hora: 20:00 TAM

MARTES 4

Los Martes Del Arte

Arte y Mujer

Hora: 18:00 Sala Martín

Chirino

JUEVES 6

Los Jueves del cuento

Cuentacuentos para niños de 4 a 12 años

La Rata Rita presenta *Te tiriticuento*

Hora: 17:30 Biblioteca Central

VIERNES 7

Los viernes de la tradición.

TRENCACLOSQUES. Rodamons teatre: Illes flotants

Este grupo investiga los cuentos, la tradición, la relación directa con el público, la música en directo, la convivencia intergeneracional y la reflexión

Hora: 19:00 El Caserón

MÚSICA. Recordando a George Gershwin

Con Horacio Icasto / Antonio Águila Hora: 20:00 Gratuito hasta cubrir aforo TAM

Música. Rock

Deep Death + Antígona

Hora: 22:00 Centro Joven



El día 8 se representa El día del padre con motivo del Día Internacional de la Mujer. Hay vales descuento en la Delegación de Igualdad.

SABADO 8

TEATRO. El día del Padre Por el Día Internacional de la mujer

Compañía: Secuencia 3/ El Reló Producciones

Hora: 20:00 Precio: 12 euros

Colabora: Delegación de Igualdad

Vales descuento en la Delegación de Igualdad para canjear en la taquilla TAM

MARTES 11

Los Martes del Arte

Arte y Mujer

Hora: 18:00 Sala Martín

Chirino

MIÉRCOLES 12

Cátedra de Flamenco Félix Grande

Encarna Anillo (cante)

Juan Diego (toque)

Rocío Soto y Mercedes Pantoja (palmas y jaleos)

Hora: 19:00 Centro Joven

JUEVES 13

Los Jueves del cuento

Cuentacuentos para niños de 4 a 12 años

La Rata Rita presenta *Te tiriticuento*

Hora: 17:30

Biblioteca Claudio Rodríguez

VIERNES 14

Los viernes de la tradición. Fernando Ortiz y Llanos Monreal

Romances castellanos de la Pasión

Nuevo Mester de Juglaría.

Hora: 19:00 El Caserón

TEATRO. Pandilla de mamonos. Un espectáculo de Pedro Ruiz

Hora: 21:00

Precio: 15 Euros TAM

Música. Renato di Prinzio y su banda

Con Guillermo Bazzola (guitarra), Richi Ferrer (bajo y contrabajo) y Renato Di Prinzio (batería y dirección)

Hora: 22:00

5 euros con consumición

Centro Cultural Blas de Otero

Música. Rock

Bilingual + grupo invitado

Centro Joven Hora: 22:00

SABADO 15

DANZA. Libre Albedrío Estreno en la Comunidad de Madrid

Compañía: Ballet Flamenco José Porcel

Hora: 20:00

Precio: 15:00 euros TAM

DOMINGO 16

TEATRO ACROBÁTICO.

Il était trois fois

Incluido en el ciclo Teatralia

Compañía: Dynamo

Hora: 17:00 Precio: 6 euros

Y ADEMÁS....

EXPOSICIONES

Pedro Chicano

Pinturas y dibujos

Hasta el 14 de marzo

Centro Cultural Blas de Otero

Roberto Díaz

Pintura abstracta y figurativa

Hasta el 7 de marzo

Sala de Exposiciones Claudio Rodríguez

100 Mujeres del siglo XX que abrieron camino a la igualdad en el siglo XXI

Del 10 al 19 de marzo (dentro de los actos sobre el Día Internacional de la Mujer)

Sala de Exposiciones Martín Chirino

Taller de pintura ASCAC

Del 10 al 19 de marzo (dentro de los actos sobre el Día Internacional de la Mujer)

Sala de Exposiciones Martín Chirino



Il était trois fois, teatro acrobático en el TAM. Domingo 16.

Por la igualdad y contra la violencia de género

Exposición de pintura y fotografía en contra de la violencia de género

Inauguración: 7 de marzo a las 19:00 horas

Del 5 al 27 de marzo

Niñas: las protagonistas de la historia

Desde el día 3 de marzo Salas Infantiles de las tres bibliotecas municipales

Las mujeres que nos gustan

Desde el día 3 de marzo Salas de adultos de las tres bibliotecas municipales

Exposición fotográfica: los árboles monumentales de Madrid

Organizada por GEDEI y la Concejalía de Medio Ambiente Desde el día 14 de marzo Planta baja de la Biblioteca Central

DÍA INTERNACIONAL DE LA MUJER

MULTITUD DE ACTIVIDADES PARA CONMEMORAR EL 8 DE MARZO

San Sebastián de los Reyes trabaja por la igualdad

A partir del 4 de marzo y a lo largo de toda la semana se van a realizar gran cantidad de actos para celebrar esta fecha señalada. Todas y todos los vecinos están invitados a participar.

María Dolores de Diego, concejala de Igualdad-Mujer, se confiesa muy satisfecha por las actividades programadas para este año, “con la colaboración de otras concejalías, grupos políticos y asociaciones de mujeres, con el fin de ofrecer un amplio catálogo de posibilidades, dirigido a todos y todas, pero muy especialmente a mujeres de todas las edades y orígenes”.

El día 4 de marzo se da el pistoletazo de salida a una semana intensa. En el Centro de Personas Mayores -c/ Benasque c/v c/ Canal de Isabel II- se ofrece la ponencia *Las relaciones de género a través de la copla*. “Una conferencia singular”, explica la concejala, “pero no por ello menos interesante, pues nos da una perspectiva nueva y muy curiosa de la canción popular española”.

El mismo día 4 de marzo (21:30 horas) se celebrará la ya tradicional cena de mujeres. Como actos a destacar, la entrega de los premios de la décima edición del Concurso de carteles, y baile. Las inscripciones para esta cena, que se celebrará en los Salones Europa, se realizan en la Delegación de Igualdad-Mujer, con un precio de 28 € por persona.

Para el día 5 de marzo se ha preparado una visita a Robledo de Chavela, municipio situado en la Sierra Oeste de Madrid, a 63 kilómetros de la capital. Esta localidad destaca por la importante vinculación que tiene con la NASA, gracias a la Estación de Seguimiento Aeroespacial asentada en su territorio desde los años 60. Robledo es un referente en investigación, seguimiento y divulgación del Espacio.

La visita comenzará a las 10 de la mañana. Se mostrarán las instalaciones de la estación aeroespacial y se ofrece la oportu-

nidad de conocer, in situ, la labor que se realiza desde ella. Como curiosidad, hay que destacar que una de sus antenas, apodada La Dino, fue empleada en el año 1969 para el seguimiento de la nave Apolo XI en su viaje a la Luna.

La excursión continúa en el espacio natural de Robledo de Chavela. Se realizará



una ruta que mostrará el entorno natural en el que está ubicado tan bello y característico municipio. Las inscripciones se llevan a cabo en la Delegación de Igualdad, y el coste es de 9 €, incluyendo comida.

El jueves, 6 de marzo, se ha preparado una jornada de puertas abiertas de la asociación ASCAC -Asociación Sociocultural de Agentes Comunitarias-, con motivo de su vigésimo aniversario. Será en el aula 3 del Centro Municipal de Servicios *Rosa Luxemburgo*, a las 18:30 horas. Una hora

más tarde ASCAC ofrecerá la representación de la obra *El mono*, basada en una obra de Kafka.

Al día siguiente, 7 de marzo, a partir de las 19 horas, se han preparado dos actividades en el nuevo Centro Hispanoamericano -Avda. de España, 8-. Se trata de un coloquio, moderado por María Dolores de Diego: *Testimonio de mujeres inmigrantes*, y una muestra gastronómica y de tradiciones de otros países.

Ya el sábado, día 8 de marzo, a las 10 horas comienza el tradicional Campeonato Femenino de Petanca. A las 20:00 horas tendrá lugar en el Teatro Adolfo Marsillach la representación de la comedia *El día del padre*, dirigida por Gabriel Olivares. La actividad está organizada en colaboración con la Concejalía de Cultura. El montaje

cuenta con actores tan conocidos como Javier Martín, Aitor Mazo, Vicente Romero y Bartolomé Santana. El precio de la entrada es de 12 €, pero en la Delegación de Igualdad se entregan vales descuento del cincuenta por ciento.

INTERESANTE CLAUSURA.

Como colofón de esta semana de celebración del Día Internacional de la Mujer, el lunes, 10 de marzo, el centro cultural Claudio Rodríguez -Avda. Maximiliano Puerro del Tell s/n- acoge la inauguración de las exposiciones *100 mujeres del siglo XX que abrieron el camino de la igualdad* y *Obras pictóricas de las participantes del taller de pintura de ASCAC*. Por fin, a las 18 30 horas de ese día, se ha preparado una mesa redonda bajo el título *Las mujeres saharauis: la lucha por la igualdad*. En este acto, que también tiene lugar en el centro Claudio Rodríguez, colabora la Delegación de Cooperación al Desarrollo.

En opinión de la concejala de Igualdad-Mujer, María Dolores de Diego, “el objetivo principal de estas actividades es reconocer la contribución que las mujeres hacen a la sociedad, promover la toma de conciencia de la situación femenina, así como la necesidad de vivir en un mundo sin discriminaciones basadas en el sexo”. ●

Delegación de Igualdad-Mujer

Avda. Baunatal, s/n
Tel.: 91 6530269

“El Plan FICOH es un apoyo para los empresarios que quieran modernizar su negocio”, María José Esteban, concejala de Economía



En el acto de inauguración estuvo presente, entre otros, el alcalde de San Sebastián de los Reyes, Manuel Ángel Fernández.

PARTICIPARON DESTACADOS EXPERTOS

La Peña Real celebró con tertulias y una exposición su Semana Cultural Taurina

Del 8 al 15 de febrero la Peña Real organizó su VI Semana Cultural Taurina con actividades centradas en el mundo del toro. Además de una exposición de fotografía taurina de Miguel Sánchez, se desarrollaron varias tertulias con la presencia de matadores,

ganaderos, cirujanos... En la inauguración estuvieron presentes el alcalde de San Sebastián de los Reyes, Manuel Ángel Fernández; acompañado de los concejales de Festejos y Participación Ciudadana, Alberto Matices y María José Esteban, respectivamente.



ES UN PLAN DESARROLLADO POR LA COMUNIDAD DE MADRID
El Ayuntamiento, con el Plan FICOH para el pequeño comercio y la hostelería

El nuevo Plan Sectorial de Apoyo al Pequeño Comercio y la Hostelería para el periodo 2008-2011, desarrollado por la Comunidad de Madrid, se ha bautizado como Plan FICOH. La presentación en San Sebastián de los Reyes corrió a cargo del alcalde, Manuel Ángel Fernández; acompañado por la directora general de Comercio, Carmen Cárdeno; la concejala de Desarrollo Local, María José Esteban; y de Francisco Espasandín, direc-

tor de Comercio y Servicios de la Cámara de Comercio e Industria de Madrid.

“Los ayuntamientos”, explica la concejala de Economía, María José Esteban, “y en concreto San Sebastián de los Reyes, se beneficiarán de estas ayudas, ofreciendo un apoyo muy importante para la modernización de nuestro sector comercial minorista y, por supuesto, una excelente noticia para los empresarios que pretendan modernizar su negocio”.



EL AYUNTAMIENTO FUE UNO DE LOS GALARDONADOS
La Peña El Remedio premia a los mejores corredores de los encierros

Organizada por la Peña El Remedio, el pasado 16 de febrero se celebró la gala de entrega de los premios a los mejores corredores de los encierros de las Fiestas del Cristo de los Remedios 2007. El Ayuntamiento, en concreto la Delegación de Festejos, reco-

gió el premio a la *Mejor labor en el encierro*. Los demás premiados fueron:

Mejor corredor en la calle Leopoldo Jimeno con Real Vieja: Manuel Valbuena. Patrocinador: Premier House Madrid S.L.

Mejor corredor en la calle



La delegación de Festejos recibió el premio a la 'Mejor labor en el encierro'. El alcalde, Manuel Ángel Fernández, y el concejal de Festejos, Aberto Matices, recogieron el galardón.

Postas: Luis Pérez. Patrocinador: Serideman s.l

Mejor corredor en la calle Real primer tramo: Carlos Elvira. Patrocinador: Víctor Martín

Mejor corredor en la calle Real segundo tramo: Rubén Martín Muñoz. Patrocinador: Ayuntamiento de San Sebastián de los Reyes.

Mejor corredor en la calle Estafeta: Sergio Colas. Patrocinador: Abrahán Corpa

Mejor carrera, en cualquier tramo del recorrido: David Rodríguez. Patrocinador: Ferreteria Anserjo, S.A

Mejor labor en el encierro de San Sebastián de los Reyes: Delegación de Promoción Turismo y Festejos. Patrocinador: Luminosos F. Menchero, S.L.

Premio especial a los pastores del encierro de San Sebastián de los Reyes por su 25º aniversario.



Firmado un convenio en apoyo a la conciliación de la vida laboral y familiar

El Ayuntamiento de San Sebastián de los Reyes, la Fundación +Familia, la asociación profesional ASEMPRO y la asociación empresarial ACENOMA han firmado un convenio de colaboración con el fin de fomentar y difundir el modelo de certificado de empresa familiarmente responsable en el municipio. Para ello la Fundación +familia recibirá una subvención directa de la institución municipal.

A la firma de este convenio asistieron el alcalde de San Sebastián de los Reyes, Manuel Ángel Fernández; el vicepresidente general de Fundación

+familia, Manuel Cominges; el presidente de ASEMPRO, José Carlos Fernández; y el presidente de ACENOMA, Miguel Ángel Rivero

Con el convenio se pretende distinguir positivamente, a través de un certificado, a las empresas que apuestan por favorecer la conciliación de la vida personal, familiar y laboral.

El certificado EFR, que concede la Fundación + Familia, comenzó a finales de 2005. Actualmente hay 60 entidades certificadas entre las que se encuentran Coca Cola, Banesto, Ferrovial, Iberdrola o Microsoft.



El pequeño teatro del Adolfo Marsillach fue el escenario en el que tuvo lugar el emotivo homenaje a los profesores y profesoras jubilados.

Homenaje a los profesores jubilados de San Sebastián de los Reyes

El pasado 20 de febrero la Delegación Municipal de Educación e Infancia ofreció un homenaje a los profesores y profesoras que se jubilaron en el curso escolar 2006-2007. El acto tuvo lugar en el Pequeño Teatro del Adolfo Marsillach y en el mismo estuvieron presentes el alcalde, Manuel Ángel Fernández; y la concejala de Educación, Lorena Heras.

Los docentes homenajeados son:

Mariano Fernández Núñez, M^a Teresa de Diego, José Luis Viciosa, M^a del Rosario Moraza, María Alonso, Araceli Arenas, José Luis González, Antonia Giralde, Juana Armada, Asunción Sánchez, Felisa Gorjón, Teresa Grande, Rosario de Lucas, Ana M^a Cañas, Mercedes Fernández, Nieves Sánchez, Pilar Noemí Temprano y José Manuel Ulla.

En total, el Plan Urbanístico de Tempranales supone la construcción de 1.792 viviendas protegidas



Vecinos de San Sebastián de los Reyes, Espacio 2000 y Max Estrella son los adjudicatarios confirmados en el pleno.

UNA CUARTA COOPERATIVA, DESESTIMADA POR NO CUMPLIR LOS REQUISITOS

Tempranales: Confirmada la adjudicación de tres parcelas para vivienda protegida

El Pleno del Ayuntamiento de San Sebastián de los Reyes, en un nuevo paso en favor de la vivienda protegida, confirmó la adjudicación de tres parcelas de Tempranales a distintas cooperativas y desestimó una cuarta por no cumplir los requisitos establecidos.

Los informes jurídicos de la Secretaría General del Ayuntamiento constatan que la cooperativa "Las Peñas" no cumple con los requisitos marcados en el pliego de la adjudicación. Consecuentemente, el Grupo Popular votó en contra de la adjudicación de esta parcela, ateniéndose a los preceptivos informes de la Secretaría General del Ayuntamiento, máximo órgano jurídico-administrativo municipal. El resto de los grupos -PSOE, Izquierda Independiente e Izquierda Unida- optó por la abstención.

"Con la ley no se juega" -afirma la portavoz del Grupo Popular, María José Esteban-, "y los informes no podían estar más claros. La cooperativa "Las Peñas" no había acreditado todos los requisitos considerados necesarios para la adjudicación de es-

ta parcela, a consecuencia de lo cual no podemos obrar de otra forma, pues estamos sometidos al imperio de la ley. Sentimos mucho las consecuencias que puedan sufrir algunos cooperativistas, pues habían puesto toda su ilusión en un piso, pero nuestra obligación es ajustarnos a la norma jurídica".

"No dice la verdad y tergiversa con mala intención quien interpreta que es el Partido Popular quien quita o cede parcelas", añade María José Esteban. "Nuestra voluntad ha sido siempre y será no entorpecer este proceso, porque creemos en la vivienda pública, aunque fueron otros quienes lo aceleraron electoralmente."

Por otro lado, los vecinos que se encuentran integrados en las listas de demandantes de vivienda de los otros tres adjudicatarios -"Vecinos de San Sebastián de los Reyes", "Espacio 2000" y "Max Estrella"- vieron confirmarse en el Pleno sus expectativas de disfrutar de una vivienda digna a un precio asequible. Esta vez sí, todos los grupos municipales votaron a favor de la adjudicación definitiva.



■ ■ La cátedra del flamenco Félix Grande nos trae el cante de Encarna Anillo

Como en cada quincena, la cátedra de Flamenco Félix Grande nos trae el mejor flamenco. En este caso, el miércoles 12 (19:00 horas, Centro Joven) disfrutaremos del cante de Encarna Jarillo, acompañada de Juan Diego (al toque), y Rocio Soto y Mercedes Pantoja (palmas y jaleos).



Encarna Anillo, a sus 22 años, ha trabajado con grandes artistas del cante y del baile, siendo apreciada y encumbrada por los más entendidos. La joven gaditana dispone de un registro capaz de adaptarse a los misterios de cantos inolvidables como la soleá de su tierra, la malagueña o los tientos chaconianos con los que sorprende y emociona.

Ahora llega a San Sebastián de los Reyes y lo hace acompañada de una de las más interesantes guitarras del flamenco actual, como la del jerezano Juan Diego.

AÚN QUEDAN PLAZAS EN DISTINTOS CURSOS DE LA UNIVERSIDAD POPULAR

Todavía quedan plazas libres en diversos cursos organizados por la Universidad Popular de San Sebastián de los Reyes. Los talleres son los siguientes: Lectura, escritura y cuentas (jueves, de 18:00 a 21:00 horas); Pintura en tela (martes, de 18:00 a 21:00 horas); Perfeccionamiento de inglés (jueves, de 11:15 a 12:45 horas y de 19:30 a 21:00 horas); Fotografía (lunes y miércoles, de 18:00 a 20:00 horas, y martes y jueves, de 18:00 a 20 horas); Escultura (lunes y miércoles, de 18:00 a 20:00 horas); Inglés inicial (jueves, de 18:00 a 19:30 horas); Telares (jueves, de 17:00 a 20:00 horas); Cerámica (lunes, de 9:45 a 12:45 horas); Y club de lectura (martes, de 18:00 a 21:00 horas). Más información en el teléfono 91 658 89 92.



Libre Albedrío es un espectáculo que desborda arte, pasión y modernidad.

BALLET FLAMENCO, OBRAS INFANTILES, ANTONIO MACHADO, PEDRO RUIZ...

El mejor teatro y la danza copan la programación del Adolfo Marsillach

LA PROGRAMACIÓN DE LA PRIMERA QUINCENA DE MARZO EN EL TEATRO ADOLFO MARSILLACH PRESENTA UNA ENORME VARIEDAD. LAS REPRESENTACIONES TEATRALES Y LA DANZA DEFINEN UNA PROGRAMACIÓN DE LUJO.

El mes se cierra (sábado 15, 20:00 horas) con un estreno de danza en la Comunidad de Madrid. Se trata de *Libre Albedrío*, un espectáculo que pone en escena la compañía Ballet Flamenco José Porcel. Ocho músicos en directo y ocho bailarines coreografiados por artistas de la talla de Isabel Bayón, José Porcel, Rubén Olmo y Rocio Molina nos ofrecerán un montaje imprevisible.

Marzo se abre (sábado 1, 20:00 horas) con la obra teatral *Collioure. Último viaje de Antonio Machado*. Puesta en escena por Barranco Producciones Teatrales bajo la dirección de Ginés Sánchez. La obra pretende valorar el legado que el poeta dejó antes de su muerte, así como exponer los sentimientos que tuvo hacia Soria. El relato arranca en el pueblo pesquero de Collioure, Francia, donde Antonio Machado llegó en 1939 gravemente enfermo y donde murió un mes más tarde.

El domingo tendremos una programación para niños y mayores. Por la tarde (17:00 horas) habrá títeres con *Historias de media suela*, un espectáculo donde se suceden pequeños relatos y una versión de *Caperucita Roja*. Por la noche (20:00 horas) disfrutaremos de la mejor danza con *The Legend*. Se trata de una producción que fue reconocida en 2004 como mejor musical del año, tras su estreno en el Royal Albert Hall de Londres. La obra ofrece soberbias coreografías que han sido comparadas con las mejores estampas del Circo del Sol por su espectacularidad.

El viernes 7 (20:00 horas) llega *Recordando a*

George Gershwin. El dúo de pianos Horacio Icasto y Antonio Águila interpretará obras que el músico americano escribió a lo largo de su vida. Este espectáculo es gratuito hasta cubrir el aforo.

El sábado 8 (20:00 horas) tendrá lugar una representación teatral para conmemorar el Día Internacional de la Mujer. *El Día del Padre* cuenta con un reparto de lujo y caras muy conocidas como Aitor Mazo (mejor actor de comedia 2008. Premio Telón Chivas), Vicente Romero o Javier Martín. En ella tres hombres averiguarán que han mantenido una relación con la misma mujer, la primera sorpresa de una divertidísima comedia. La obra se representa en colaboración de la Delegación de Igualdad, donde pueden recogerse vales de descuento.

EL HUMOR CÁUSTICO DE PEDRO RUIZ. El viernes 14 (21:00 horas) el polifacético Pedro Ruiz nos presenta *Pandilla de mamones*, una crónica social y política contada a través de las intervenciones de Pedro Ruiz y la conjunción de colaboraciones proyectadas desde una pantalla. El cantante Raphael, el actor Arturo Fernández, y los presentadores de televisión Eduardo Punset, Andreu Buenafuente y Manel Fuentes aparecen a en el espectáculo para interactuar con Pedro Ruiz. El domingo 16 (17:00) tenemos otra cita para los más pequeños. Esa tarde disfrutaremos del mejor teatro acrobático con *Il était trois fois*, una fábula contemporánea que pone en escena a tres jóvenes que deben afrontar sus miedos para encontrarse al final a una hechicera.

seguridad ciudadana

NACE UNA ORDENANZA MUNICIPAL PARA PREVENIR EL VANDALISMO URBANO

La Convivencia Ciudadana en el centro de la gestión municipal

LA NORMA ESTABLECE UN SISTEMA DE SANCIONES DE HASTA 3.000 EUROS Y TRASLADO A LA JUSTICIA CUANDO HAYA INDICIOS DE INFRACCIÓN PENAL.

Es ya un texto legal vigente en nuestra ciudad, redactado con sensibles aportaciones de numerosas entidades ciudadanas y consensuado con los grupos municipales. Fue aprobado en el último Pleno Ordinario con los votos del Grupo Popular; aunque, finalmente, el resto de las formaciones políticas representadas en la Corporación optó por la abstención.

La Ordenanza para la Protección de la Convivencia Ciudadana quiere sacar de la calle al vándalo, proteger a la inmensa mayoría de vecinos participativos y respetuosos con el entorno y sus conciudadanos y proporcionar un plus de seguridad añadido a los colectivos sociales más débiles.

Convivencia, tranquilidad y conductas sin menoscabo del derecho de otras personas, son las notas características de una genérica exposición de derechos y deberes ciudadanos que sirven de preámbulo a una detallada enumeración de atentados contra el civismo, tales como las



Las medidas de protección alcanzan tanto a las fachadas como a cualquier elemento urbanístico de la vía pública.

faltas contra la dignidad de las personas, la degradación visual del entorno, la limpieza, el consumo público de alcohol, o las actitudes vandálicas y destructivas contra lo que es de todos.

Las medidas de protección contempladas en esta Ordenanza alcanzan a las fachadas de los edificios y cualesquiera otros elementos urbanísticos y arqui-

tectónicos de titularidad pública o privada, tales como portales, galerías comerciales, escaparates, patios, solares, pasajes, jardines, setos, jardineras, farolas, elementos decorativos, elementos ornamentales, contenedores y bienes de la misma o semejante naturaleza, siempre que estén situados en la vía pública o sean visibles desde ella.

Un aspecto novedoso es el que introduce en materia de regulación del ruido del tráfico, principalmente el procedente de ciclomotores y también se incluye el sonido producido por aeronaves. La ordenanza establece un sistema de sanciones económicas de hasta 3000 euros, traslado a la justicia cuando se consideren indicios de infracción penal, así como medidas de policía administrativa directa y cautelares.

“La ordenanza”, según Jorge Calderón, concejal de Seguridad y Medio Ambiente, “trata de hacer una tipificación lo más exhaustiva posible de estas faltas, aunque se trata de actos muy minoritarios en relación con la convivencia pacífica y respetuosa que caracteriza a la generalidad de los ciudadanos de San Sebastián de los Reyes y a cuya defensa el Ayuntamiento no puede ser ajeno”.

La existencia de este riguroso régimen sancionador no excluye otras iniciativas en materia de formación, educación o divulgación de las conductas cívicas. Uno de los aspectos más pioneros en esta materia es la introducción del concepto de trabajo en beneficio de la comunidad que se completa con un apretado catálogo de medidas de fomento y colaboración cívica, objetivo que persigue con rotundidad la nueva norma legal.

“El Ayuntamiento pretende dar respuesta a la reclamación de los vecinos, que piden normas que eviten enconados conflictos personales y los sitúen en un ámbito más objetivo, y aunque no pretende ser la solución a la compleja problemática que constituyen tales comportamientos, sí que quiere ser una respuesta a la preocupación ciudadana ante este fenómeno, así como un instrumento de disuasión para los individuos o grupos infractores y un llamamiento a la responsabilidad y al ejercicio del civismo”, afirma Jorge Calderón.

Un dispositivo especial de vigilancia protegerá los centros públicos y edificios singulares del vandalismo

LA POLICÍA LOCAL IDENTIFICA A 20 JÓVENES VINCULADOS A LA REALIZACIÓN DE PINTADAS

La Policía Local de San Sebastián de los Reyes ha puesto en marcha un dispositivo especial de vigilancia en centros públicos y edificios singulares, con el fin de evitar los daños en fachadas y mobiliario ur-



bano derivados de la actuación de los “graffiteros”. Las investigaciones han permitido la identificación de una veintena de jóvenes, en su mayoría menores, a los que se vincula con esta práctica. La Policía Local, en colaboración con el Grupo de Menores del Cuerpo Nacional de Policía, ha remitido a la Autoridad Judicial el resultado de las diligencias practicadas.

En relación a los actos vandálicos que han sucedido en las instalaciones del C.P. Antonio Machado, se está realizando el análisis de las pruebas recogidas para identificar a los autores de los daños producidos, y no se descarta que se produzcan detenciones relacionadas con estos hechos.



■ ■ **En marcha el servicio de Asesoría en Protección de datos**

Ya está en funcionamiento el servicio de asesoría en protección de datos puesto en marcha por la Concejalía de Economía y Desarrollo Local del Ayuntamiento. La Delegación lo está desarrollando en virtud del convenio de colaboración suscrito con la Agencia Española de Protección de datos. Está dirigido a todas las PYMES, MicroPYMES y Autónomos del municipio que lo soliciten.

Es necesaria la petición de cita previa a través de www.sansenet.com o bien en el teléfono 91 663 79 09. También está disponible el siguiente email: sanseinova@sansenet.com.

La atención presencial se llevará a cabo en las oficinas municipales de la Delegación de Economía y Desarrollo Local, situadas en la segunda planta del Centro Municipal de Empresas, en horario de Lunes a Viernes de 8:00 horas a 15:00 horas (Avenida Cerro del Águila, 9).

TAMBIÉN FOMENTARÁN LA CONCILIACIÓN LABORAL Y FAMILIAR

El Ayuntamiento y Micropolix potencian la formación y el empleo

EL PARQUE DE OCIO INFANTIL SE COMPROMETE CON LA FIRMA DE ESTE ACUERDO A CONTRATAR SU PERSONAL DE FORMA PRIORITARIA A TRAVÉS DE LA BOLSA DE EMPLEO MUNICIPAL, ADEMÁS DE OTRAS VENTAJAS PARA LOS CIUDADANOS.

El alcalde de San Sebastián de los Reyes, Manuel Ángel Fernández, y el director general de Micropolix, Joan Teixidó, han firmado un acuerdo marco de colaboración para el fomento de la formación y el empleo en el municipio.

De esta manera, Micropolix prevé la utilización de manera prioritaria de la bolsa de empleo municipal y la contratación de personas de este municipio, así como la posibilidad de realizar convenios en prácticas no laborales vinculadas a programas de formación reglada y no reglada, con el objetivo de facilitar la incorporación del alumnado al mercado laboral. El Ayuntamiento apoyará a la empresa a través de la cesión de espacios para realizar la selección y la formación del personal. Ambas organizaciones colaborarán en la promoción de medidas de igualdad y con-



La concejala de Economía, María José Esteban, el alcalde, Manuel Ángel Fernández, y el director general de Micropolix, Joan Teixidó.

ciliación de la vida personal, familiar y laboral en el marco de la Responsabilidad Social Empresarial.

Micropolix es un parque de ocio educativo infantil que está ubicado en San Sebastián de los Reyes, abrirá sus puertas a finales de 2008 y empleará a más de 200 personas. Destinado a niños con de 5 a 13 años, este parque cubierto de

9.000 m² será una ciudad a escala donde ser mayor será un juego: a lo largo de calles, plazas y edificios se desarrollarán juegos y actividades divertidas por toda la ciudad, en la que los niños serán los protagonistas absolutos.

CONVENIO CON SATURN. El Ayuntamiento también ha firmado un convenio de colaboración con la empresa Saturn, cadena comercial dedicada principalmente a la venta de electrodomésticos y electrónica, que abrirá sus puertas en la localidad este mes.

Saturn ha iniciado ya un proceso de selección de personal para la apertura de su nuevo centro. Para ello, se han enviado listados de candidatos a través de la bolsa de empleo municipal.

.....
Delegación de Economía y Desarrollo Local
Centro Municipal de Empresas
Avda. Cerro del Águila, 9
Tel.: 91 663 79 09

JORNADA SOBRE EL CAMBIO DE CICLO EN EL SECTOR INMOBILIARIO

El Ayuntamiento de San Sebastián de los Reyes, la Asociación de Empresarios para el Progreso (Asempro), y Remax España organizan la jornada profesional denominada: *El cambio de ciclo del sector inmobiliario: compartir, el futuro del sector*. En ella se explicará en qué consiste el sistema MLS (Listado Múltiple de Inmuebles).

El MLS es la única bolsa inmobiliaria común española de inmuebles en exclusiva. Llegó a España en 2002 y actualmente

forman parte de ella inmobiliarias destacadas como Remax o Look&Find.

A la jornada asistirá el presidente de Remax España, Javier Sierra, y el presidente de Asempro, José Carlos Fernández. Tendrá lugar en el salón de actos del Centro de Formación Ocupacional, el próximo 11 de marzo, de 10:30 a 13:30 horas.

.....
El teléfono para inscribirse de forma gratuita es el 91 652 44 77 / 91 658 74 70



CONVENIO DE COLABORACIÓN ENTRE EL CENTRO PARA EL DESARROLLO TECNOLÓGICO INDUSTRIAL Y EL AYUNTAMIENTO

El Ayuntamiento de San Sebastián de los Reyes, a través de la Delegación de Economía y Desarrollo Local, ha firmado con el CDTI (Centro para el Desarrollo Tecnológico Industrial) un convenio de colaboración por el cual el consistorio se incluye en la denominada Red de Puntos de Información sobre Actividades de Investigación Desarrollo e Innovación (Red PI+D+i).

Desde este espacio la empresas y emprendedores dispondrán de un servicio que complementa al que se presta actualmente sobre información y asesoramiento personalizado sobre proyectos de Investigación, Desarrollo e innovación.

Este servicio se lleva a cabo en las oficinas municipales de la Delegación de Economía y Desarrollo Local, situadas en el Centro Municipal de Empresas (Avenida Cerro del Aguila, 9). El horario de atención es de lunes a viernes, de 8:00 horas a 15:00 horas.

Para más información
www.sansenet.com



COMIENZA LA INSCRIPCIÓN PARA LOS TALLERES DE INFORMÁTICA DEL CENTRO MUNICIPAL DE FORMACIÓN OCUPACIONAL

La Delegación de Economía y Desarrollo Local ha puesto en marcha los Talleres de Informática, dirigidos a todas aquellas personas que carezcan de conocimientos informáticos y quieran introducirse el manejo del ordenador en su vida cotidiana.

Dichos cursos son gratuitos y versan sobre distintas disciplinas. El primero de ellos se titula *Iniciación a la Informática*. En él se impartirán los conocimientos necesarios para utilizar un ordenador personal.

El segundo de ellos es el de *Iniciación a Internet*. Gracias a él puede aprenderse a navegar por Internet y utilizar sus principales servicios. Además disponemos de los cursos *Iniciación a la Informática II* e *Iniciación a Internet II*, enfocados a personas que hayan realizado los talleres de iniciación.

Podrán inscribirse a los talleres todos los vecinos o trabajadores del municipio mayores de 16 años en el Centro Municipal de Formación Ocupacional.



SAN SEBASTIÁN DE LOS REYES

637 57 47 31 - 637 53 26 33

www.arval-ocasion.com
ocasion@arval.es

Presentando este anuncio regalamos la **TRANSFERENCIA** y un **DESCUENTO DE 100 €** sobre el precio del automóvil

GRAN STOCK DE VEHÍCULOS SEMINUEVOS Y DE DIRECCIÓN

MARCA	MODELO	PRESTACIONES	FECHA	PRECIO
AUDI	A6 AVANT 2.5 TDI 163 CV	PIEL-AS.DEPORT.-CLIMA-ALARIM-HIFI-LL/A-ABS-ESP	ener-04	15.900 €
AUDI	A8 6.0 QUATTRO TIPTRONIC 450 CV	PIEL-TECHO-XENON-NAV/DVD-HIFI BOSE-TV...FULL	mayo-05	53.000 €
BMW	545 I STEPTRONIC 333CV	PIEL-XENON-CLIMA-NAV-TLF-LL/A-PDC-C.VEL-F/A	dici-04	27.000 €
CITROEN	C4 1.6 HDI SX 5P 92CV	A/A-D/A-E/E-C/C-ABS-CD-F/A-AIRBAGS	octu-05	10.900 €
FORD	TRANSIT CONNECT FT200 S TDDI 75CV	A/A-D/A-AIRBAGS-CD	marz-07	9.000 €
FIAT	PUNTO 1.3 3P 16V MULTIJET 70CV	A/A-D/A-E/E-C/C-ABS-AIRBAGS-CD-F/A	febr-04	4.900 €
FORD	FIESTA COUPE 1.4 TDCI AMBIENTE 68CV	A/A-D/A-E/E-C/C-ABS-AIRBAGS-CD	ener-07	8.500 €
JAGUAR	X-TYPE 2.0 D CLASSIC 130 CV	CLIMA-D/A-E/E-C/C-LL/A-F/A-ABS-AIRBAGS-HIFI-P/M	febr-04	15.500 €
LAND ROVER	DISCOVERY 4.0 V8 HSE AUT. 184	PIEL-CLIMA-TECHO-AS.ELECTR-HIFI-ABS	ener-04	18.500 €
MERCEDES	C240 ELEGANCE 170CV	TAP MIXTA-CLIMA-ABS-LL/A-RCD	juli-03	14.500 €
MERCEDES	E 320 4MATIC ELEGANCE 225 CV	PIEL-CLIMA-NAV-TV-TRAS.-PARKTRONIC-HIFI	ener-04	29.000 €
MERCEDES	S500 388 CV	PIEL-NAV/DVD-BIXENON-DISTRONIC-LL/A-AMG20"	juli-07	89.900 €
NISSAN	PRIMERA 5P. 2.0 TEKNA AUTO 140 CV	CLIMA-XENON-CAM.TRAS.-C.VEL.-ORD-HIFI-ABS-ESP	octu-03	7.900 €
NISSAN	TERRANO 3P 2.7 TDI COMFORT PLUS ABS	A/A-D/A-E/E-C/C-ABS-EBD-CD	juni-06	19.500 €
OPEL	ASTRA SW 1.7 CDTI ENJOY 100CV	A/A-D/A-E/E-C/C-ABS-AIRBAGS-RETR. ELEC	octu-05	7.900 €
OPEL	ASTRA SW 1.7 CDTI ENJOY 100CV	A/A-D/A-E/E-C/C-CD-ABS-	abril-07	11.000 €
PEUGEOT	CLIO 5P COMMUNITY 1.5 DCI DCI 65CV	A/A-D/A-E/E-C/C-ORD-CD-ABS-F/A-R. VELOC	dici-05	7.500 €
RENAULT	ESPACE PRIVILEGE 2.2 DCI 16v 150 CV 7 PLAZAS	CLIMA-TECHO PANI.-ORD-XENON-LL/A 17"-PDC-ESP	dici-04	14.500 €
RENAULT	KANGOO 4X4 EXPRESS COMFORT 1.9 DCI 85 CV	A/A-D/A-ABS-CD-AIRBAG-TRAMPILLA TECHO	febr-05	7.900 €
RENAULT	KANGOO COMBI AUTHENTIQUE 1.5 DCI 65 CV	A/A-D/A-AIRBAGS-PTA.LATERAL-RVC-ABS	novi-05	7.300 €
RENAULT	KANGOO COMBI AUTHENTIQUE 1.5 DCI 65 CV	A/A-D/A-AIRBAGS-PTA.LATERAL-RVC-ABS	dici-05	7.300 €
RENAULT	LAGUNA AUTHENTIQUE 1.9 DCI 100 CV	A/A-D/A-E/E-C/C-ABS-AIRBAGS-RVC-P/M	sept-03	7.900 €
RENAULT	LAGUNA EXPRESSION 2.2 DCI 150 CV	CLIMA-D/A-E/E-C/C-F/A-ORD-ABS-ESP-AIRBAGS-P/M	ener-04	9.500 €
RENAULT	LAGUNA GRAND TOUR PRIVILEGE 1.9DCI 120CV	XENON-CLIMA-D/A-E/E-C/C-LL/A-F/A-ABS-ESP-ORD	agos-04	9.900 €
RENAULT	MEGANE 5P CENTURY 1.9 DTI 80CV	A/A-D/A-C/C-E/E	juni-02	4.900 €
RENAULT	MEGANE EMOTION 5P. 1.5 DCI 80 CV	A/A-D/A-E/E-C/C-ORD-CD-ABS-AIRBAGS	octu-05	7.900 €
RENAULT	MEGANE GRAND TOUR P AUTHENTIQUE 1.5 DCI 80	A/A-D/A-E/E-C/C-ORD-CD-ABS-AIRBAGS	dici-04	7.900 €
RENAULT	MEGANE GRAND TOUR C. EXPRE. 1.9DCI 120CV	A/A-E/E-C/C-RCD-D/A-F/A	juli-04	8.900 €
RENAULT	SCENIC EXPRESSION 1.5 DCI 105 CV	A/A-D/A-E/E-C/C-F/A-ORD-ABS-ESP-CD-P/M	agos-07	15.600 €
RENAULT	S60 2.4 D KINETIC 130 CV	NAV-CLIMA-D/A-E/E-C/C-LL/A-F/A-HIFI-VOL.MULT.	abril-03	14.900 €
VOLVO	V50 1.6D MOMENTUM 110CV	CLIMA-D/A-E/E-C/C-LL/A-C.VEL-F/A	juni-05	16.900 €
VOLVO	V70 2.4 170 CV	A/A-E/E-C/C-D/A-STC	mayo-03	11.800 €
VOLVO	GOLF 5P 1.9 TDI TRENDLINE 105 CV	A/A-D/A-E/E-C/C-F/A-P/M-ABS-ESP-CD-AIRBAGS	marz-06	15.800 €
VW	PASSAT 1.9 TDI COMFORTLINE 130CV	CLIMA-D/A-E/E-C/C-HIFI-ABS-ABS-ESP-AIRBAGS	novi-03	12.600 €
VW	PASSAT 4P 2.8 HIG 4 MOTION TIPTR 193CV	XENON-CLIMA-RCD-EE-CC-ABS-ESP-ALCANTARA	octu-03	12.900 €
VW	PASSAT VARIANT 1.9 TDI ADVANCE 130 CV	CLIMA-D/A-E/E-C/C-LL/A-F/A-ABS-ESP-HIFI-AS.CALEF	dici-04	11.900 €
VW	SHARAN 2.0 TDI COMFORTLINE 140 CV 7 PLAZAS	CLIMA-D/A-E/E-C/C-LL/A-F/A-ABS-ESP-HIFI-ORD	juni-06	22.600 €



- Renault Megane Grand Tour 1.9 DCI 120 CV
- Año 2004.
- A/A- D/A -E/E-C/C-ORD-C/D-ABS-AIRBAGS..ETC

8.900 €

12 MESES
DE GARANTÍA



- Volvo V50 1.6 D Momentum 110 cv.
- Abril 2005, clima, D/A, E/E, C/C, LL/A, F/A C.Vel, ABS, DSTC, HIFI..., etc, FULL EQUIPE.

16.900 €

FINANCIACIÓN A SU MEDIDA

A/A: Aire Acondicionado
C/C: Cierre Centralizado
E/E: Elevadoras Eléctricas

P/M: Pintura Metalizada
CLIMA: Climatizador
LL/A: Llantas de Aleación



EL SITIO DEL CONSUMO DE LA CAM FRECE UNA AMPLIA GAMA DE INFORMACIÓN Y RECURSOS A LOS CONSUMIDORES

Consumadrid: un portal donde entrar sin llamar y aprender a hacer compra responsable

Todo lo que queremos saber siempre sobre productos y servicios, normas legales, recomendaciones y guías de compra se encuentra en este portal de Internet, dentro de madrid.org, en el que el consumidor puede entrar sin llamar.

Consumadrid es el portal electrónico de la Comunidad de Madrid y una referencia indispensable para el consumidor o usuario de bienes y servicios en nuestra región, dado que el ciudadano necesita, cada vez más, de una mayor y mejor información que le ayude a decidir qué consume, a hacer una compra responsable y que le permita prevenir efectos no deseados. Por otro lado, el sitio web proporciona a su visitante orientación y asesoramiento sobre los procedimientos a seguir

en la de defensa de sus derechos en esta materia.

Este recurso electrónico, dependiente de la Dirección General de Consumo, ofrece seis bloques diferentes de información, que se inician con el dirigido al consumidor madrileño y que sigue con el que orienta sobre los trámites administrativos de las reclamaciones, además de ofrecer la posibilidad de recursos en línea para el seguimiento de expedientes, que necesita de la posesión de un certificado digital.

Documentación legal e informativa, publicaciones, estudios y memorias forman parte de un tercer bloque de información, que además incluye un catálogo extenso de recursos, que coexisten con tres secciones más sobre mediación y arbitraje, inspección de consumo, con



una interesante referencia sobre la red de alerta y los productos incluidos en sus llamamientos, y un último bloque con cursos formativos y divulgación al consumidor, que pueden seguirse a distancia

Oficina Municipal de Información al Consumidor (OMIC)

Edificio de Servicios Municipales (El Caserón)
Plaza de la Constitución, 1
Tel.: 91 6597137

LA UNIÓN EUROPEA PROPONE NORMAS MÁS ERICTAS PARA LA SEGURIDAD DE LOS JUGUETES

Más de 21 millones de juguetes retirados del mercado entre agosto y noviembre de 2007 son una justificación más que suficiente de las nuevas normas propuestas por la Comisión Europea para incrementar la seguridad de los juguetes.

La propuesta deberá ser incorporada a la legislación de los estados miembros, quienes también deberán incrementar los controles aduaneros de las fronteras exteriores de la Unión.

La futura norma prohíbe el empleo de sustancias químicas susceptibles de provocar cáncer o enfermedades en los procesos de diseño o fabricación de los juguetes. Asimismo, reduce los niveles permitidos de otros



compuestos o elementos, especialmente del plomo o mercurio, hasta unos valores tan pequeños que eviten cualquier duda acerca de la seguridad del juguete.

La asociación entre juguetes y golosinas o alimentos, también quiere ser impedida por la Unión

Europea, a quién no gusta estos juguetes que para ser usados imponen el consumo previo de un dulce o un producto alimentario, e impondrá una modalidad de embalaje que lo impida y un etiquetado del producto claro y comprensible.

Lo que viene de Europa

Una legislación nueva que obligará a los fabricantes a incorporar informaciones técnicas que faciliten la comprobación de la seguridad del diseño y la fabricación del juguete. La responsabilidad de importadores y comercializadores en el cumplimiento de los protocolos de seguridad y más obligaciones en el etiquetado e identificación de los productos, para facilitar mayor información al consumidor. Una reorganización del sistema de etiquetado de los juguetes ante la "falsificación exponencial y su comercialización abusiva", bajo la marca genérica CE.



DIEZ

PUBLICACIÓN BIMESTRAL

Nuestras Secciones:

- Crónica (Información Local)
- Primer Plano (Entrevista)
- Escapada ■ Ocio y deporte
- A fondo ■ Auto ■ Mesa DIEZ
- Casa DIEZ ■ Tendencias
- Tecnología ■ Economía: Empresas y empresarios

**SI DESEAN CONTACTAR
CON NOSOTROS:**

sol@ep10sl.com

Publicidad: ☎ 91 653 15 76 ■ Redacción: ☎ 91 653 23 47

Distribución: ☎ 91 653 40 58



EXCELENTE ÚLTIMO CHALET EN LA ZONA NORTE

Residencial Los Picones
Valdeolmos - Alalpardo

**ENTREGA
INMEDIATA**

~~¡2 últimos Chalets!~~
¡Último Chalet!
¡288.000 €!

Magníficas calidades
3 Dormitorios,
2 baños, aseo y garaje
Piscinas y Zonas Verdes

SALEM
GRUPO INMOBILIARIO SL

INFORMA SALEM
91 628 21 33
91 884 40 24 • 949 33 55 61



Construyendo el Futuro de la Ciudad.

PARTICIPA

Foro Ciudadano. Buzones Sugerencias. Página Web. Mesas Temáticas

www.ssreyes.org/agenda21 · agenda21@ayuntamiento.sanse.info



Delegación de
Medio Ambiente
y Servicios a la Ciudad



CENTRO EDUCATIVO COLOPITOS
 Para niños de 0 a 3 años
 Abierto plazo de matrícula curso 2008



Nuevas y amplias instalaciones Cocina propia
 Zona de juegos interior y patio de juegos exterior
 Amplio Horario (de 7:00 a 19:00 h.)
 Equipo de trabajo titulado
 Actividades educativas programadas
 Psicomotricidad

Creemos Jugando y Jugando Aprendemos
 ¿Dónde estamos?
 C/ Teide, 4 (Zona Antena 3)
 28703 S. S. de los Reyes (Madrid)
 Tfno: 91.651.96.81



SÚBETE AL TREN DE LA SOLIDARIDAD HAZTE VOLUNTARIO

Tu colaboración es importante.
 Descubre lo que puedes hacer por los demás formando parte de nuestro equipo de voluntarios. Te ofrecemos un proyecto apasionante y una formación de calidad para desempeñar con eficacia actividades relacionadas con el acompañamiento emocional de enfermos y mayores.

Más información en el teléfono
91 229 10 80

Fundación Mario Losantos del Campo
 Av. España, 17 – Centro Empresarial La Gran Manzana
 28100 – Alcobendas (Madrid)
 fundacionmlc@fundacionmlc.org
 www.fundacionmlc.org



DINERO URGENTE PARA LO QUE QUIERA

BUFETE FINANCIERO

C/ Doctor Esquerdo, 184 - 1º A. Madrid

PTMOS. PERSONALES
 PTMOS. HIPOTECARIOS
 REFINANCIACIONES
 SEGUNDAS HIPOTECAS
 NO IMPORTA RAI / ASNEF

☎ **91 552 83 10**

PISOS EN VENTA

San Sebastián de los Reyes

- **Ref.- A7.-** Nuevo a estrenar, obra nueva, 1 dormitorio, 67mt. salón independiente, cocina equipada, suelo de mármol, 184.500€ total FACILIDADES.
- **Ref.- C66.-** Zona POLIDEPORTIVO, nueva construcción, moderno, lujo jardines, 107mt. 2 baños completos, garaje incluido en precio, 309.000€ total FACILIDADES.
- **Ref.- D024.-** Chalet, 220mt, NUEVA CONSTRUCCION, 4 dormitorios, 3 baños, jardín privado, garaje para 2 coches, 492.000€ total FACILIDADES.

Alcobendas

- **Ref.-B77.-** MARQUES DE LA VALDAVIA. RENFE exterior 3 dormitorios cocina equipada nuevo 11 años garaje opcional, jardines, 90m2 243.000€ total facilidades 1,5% de interés 30 años 770€ mes.
- **Ref.-B22.-** Urge venta, herencia, 3 dormitorios, amplio, muy soleado, exterior, impecable, suelos de parquet, cocina equipada, terraza, 204.000€ total FACILIDADES NEGOCIABLE.
- **Ref.-B7.-** MARQUES DE LA VALDAVIA, junto a metro, 70 mt. 2 dormitorios, ascensor, exterior, estupenda distribución, cocina amueblada, patio, 198.000€ total FACILIDADES

Zonas Varias

- **Ref.- B0012 Z.-** PEDREZUELA OCASIÓN.- CHALET precioso moderno diseño obra nueva 4 dormitorios 2 baños bodega habitable lujo garaje cocina amueblada diseño a 1,5%, sin entrada 30 años 973€ al mes.
- **Ref.- B60.-** ALGETE.- URB. MONTESORO, reformado lujo, 105 mt. Cocina equipada diseño, ventanas climait, persianas térmicas abatibles, 3 dormitorios, piscina olímpica, jardines URGE POR TRASLADO!!! 223.000€. facilidades, 1.5% de interés a 30 años, 769.62€ al mes.

☎ **91 653 26 32 / 91 653 26 22**

COMPRAMOS SU PISO AL CONTADO

S. INVERSIÓN INMOBILIARIA
 C/ Empeinado, 4 - 2º B. Alcobendas



participación

■ ■ Talleres del Centro Cultural Blas de Otero

Curso de Danza Oriental (Nivel de iniciación)

Todos los miércoles
19.00 a 20.30h

Socios: 32€; No socios 36€

Curso de Bailes Latinos (Nivel de iniciación)

Todos los jueves
20.30 a 21.30h

Socios: 17€; No socios: 20€

Curso de Danza Moderna (Nivel de iniciación)

Estilos: Jazz, HipHop,
Funky... etc,

Niños, martes de 18.00 a
19.30h

Jóvenes, viernes de 16.00
a 17.30h

Adultos, jueves de 18.00 a
19.30h

Socios 32€; No socios 36€.

Centro Cultural Blas de Otero

P. de Guadalajara, 12
Tel. 91 659 12 98
informacion@blasdeotero.org

■ ■ Actividades de 'Ponte en Marcha'



El club de turismo activo *Ponte en Marcha* organiza una excursión al Parque Natural de Aracena y los Picos de Aroche con visita al parque minero de Río tinto, del 20 al 23 de marzo. El coste de la salida oscilará entre los 200 y los 240 euros, e incluye transporte, alojamiento en albergue, visitas, manutención, seguros y guías-acompañantes.

Ponte en Marcha

Tel. 66 81 17 38
Edificio Actúa
C/ Dos de Mayo, 6. Aula2

CON UN IMPORTE DE 106.000 EUROS Y DESDE EL 1 DE MARZO

Abierta la convocatoria anual de subvenciones para asociaciones

LA DELEGACIÓN DE PARTICIPACIÓN CIUDADANA YA HA ABIERTO EL PLAZO DE PRESENTACIÓN DE SOLICITUDES PARA LA CONVOCATORIA DE SUBVENCIONES A ENTIDADES CIUDADANAS, CORRESPONDIENTE AL AÑO 2008.



Las bases completas correspondiente a esta iniciativa municipal pueden recogerse en el Servicio de Atención Ciudadana, en el centro Actúa de Participación, o descargarse en formato digital del sitio electrónico del Ayuntamiento de San Sebastián de los Reyes.

Todas las asociaciones de San Sebastián de los Reyes

pueden concurrir a esta convocatoria anual, con la única excepción de las entidades de carácter deportivo y las organizaciones de ayuda a países en desarrollo.

Las solicitudes y la documentación requerida podrán presentarse hasta el 31 de marzo en el Registro del Ayuntamiento o en cualquier otro acogido al Convenio de Ventanilla Única.

Documentos necesarios

Solicitud según el modelo normalizado y formulario de actividades.

Descripción del proyecto anual de la entidad en los términos expuestos en las bases.

Certificado de balance económico.

Informe de la entidad.

Acreditación de ser beneficiaria de otras subvenciones públicas o privadas.

Certificación del número de socios y de socios empadronados en el municipio.

Declaración jurada de estar al corriente del pago con la Hacienda Municipal.

Domiciliación de pago conformada por la entidad bancaria

Estatutos adaptados a la nueva ley de Asociaciones 1/2002, de 22 de marzo, caso de no haberlos entregado ya.

Delegación de Participación Ciudadana

Servicio de Asesoría de Asociaciones
Tel. 91 659 39 40

Lunes, martes y jueves de 17 a 21 horas
Miércoles de 10 a 14 horas

Cursos de 'Elaboración básica de proyectos para asociaciones'

La Delegación de Participación Ciudadana ofrece a las entidades ciudadanas estas iniciativas del Plan de Formación para Asociaciones, de 3 horas lectivas de duración, para realizar de una forma sencilla, correcta y básica un proyecto, tanto para la petición de subvenciones, como para mejorar el funcionamiento y la eficacia social de la asociación.

5 Marzo. 9:45 a 12:45 h.

11 Marzo. 18:00 a 21:00 h

27 Marzo. 18:00 a 21:00 h

3 horas lectivas

Inscripciones:

e-mail: ciberactua@ayuntamiento.sanse.info

Tel: 91 659 39 40

Fax: 91 659 39 43

Edif. ACTÚA,

Centro de Participación Ciudadana

Dos de mayo nº 6.

Asesoría de gestión para asociaciones:

La Delegación de Participación Ciudadana ofrece un servicio estable y gratuito de asesoría de gestión para resolver cualquier tipo de

duda en materia de funcionamiento de asociaciones y en materias referidas a trámites de subvenciones, apoyo en la realización de proyectos y memorias, difusión asociativa, captación de socios, planificación de reuniones, resolución de conflictos, etc...

Horario:

Martes y jueves

17:00 - 21:00 h

Viernes. 17:00 - 20:00 h

Miércoles. 10:00 - 14:00 h

e-mail: ciberactua@ayuntamiento.sanse.info

Nuevo Plan General Contable (PGC)

Contenido del Curso:

MÓDULO I: Marco Conceptual Contable	Horas módulo: 4h.
MÓDULO II: Normas de Registro y Valoración	Horas módulo: 4h.
MÓDULO III: Cuentas Anuales	Horas módulo: 4h.
MÓDULO IV: Cuadro de Cuentas	Horas módulo: 4h.
MÓDULO V: Definiciones y Relaciones Contables	Horas módulo: 4h.

Todos los módulos irán respaldados con supuestos prácticos

Modalidad: **20 horas**
Presencial - A distancia

Fechas:

PRIMER CURSO:

- FECHA DE INICIO: 10 de Marzo
- FECHA FIN: 14 de Marzo

SEGUNDO CURSO:

- FECHA DE INICIO: 24 de Marzo
- FECHA FIN: 28 de Marzo

100%
GRATUITO

• Infórmate:

Telf: 91 407 60 23

Telf: 91 652 44 77

También puedes pedir información en:

asempro@asempro.net

gestión@dotaformación.es



El alcalde de Sanse, Manuel Ángel Fernández, posa con el personal médico del Infanta Sofía. A su lado, la gerente, Carmen Martínez de Pancorbo.

FUNCIONARÁ A PLENO RENDIMIENTO DESDE PRIMEROS DE ABRIL

El Hospital Infanta Sofía abre sus puertas con una ilusión desbordante

Al acto inaugural asistió la presidenta de la Comunidad, Esperanza Aguirre, que destacó el alto nivel tecnológico de las instalaciones y el trato individualizado del que disfrutarán los pacientes. En sus primeras 48 horas, el centro asistió a 343 pacientes.

El Hospital Infanta Sofía ya es una realidad. El viernes día 15 el personal médico, auxiliar y administrativo celebró como una fiesta la inauguración del centro. El lunes siguiente comenzó a funcionar y a atender a más de 500 citas que tenía concertadas, lo que contentó a una plantilla joven e ilusionada. Juana, endocrinóloga de especialidad y la médica más joven del centro con 29 años, aliviaba así sus dudas. “Tenemos unas instalaciones extraordinarias y lo hemos preparado todo. Ahora lo que necesitamos son pacientes”. Al acto de inauguración asistió la presidenta de la Comunidad Esperanza Aguirre, que agradeció en un hall abarrotado la deferencia que han tenido los Príncipes de Asturias al aceptar la



Una de las joyas de este hospital es la Unidad Central de Radiodiagnóstico por imagen, que permite una total conectividad con todos los nuevos hospitales de la Comunidad de Madrid.

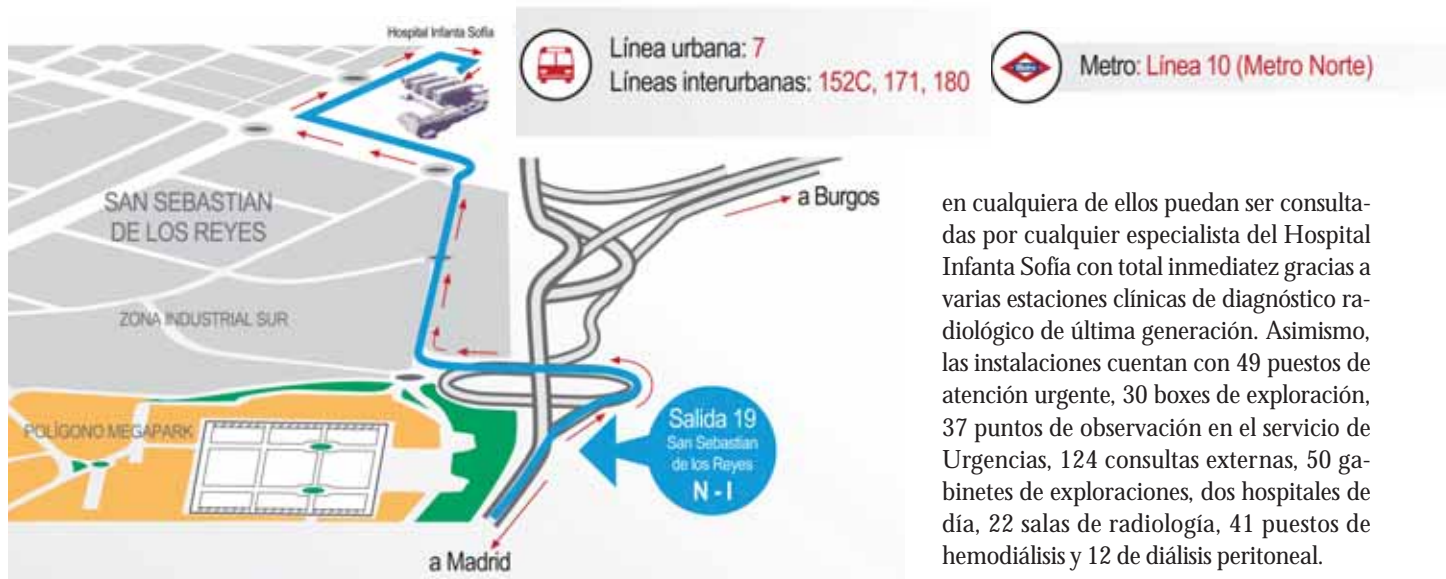

Arriba, plano de los accesos al nuevo hospital. El personal del Infanta Sofía fue recibiendo a la presidenta a lo largo de su visita. El mensaje era común: estaban deseando empezar a trabajar.

en cualquiera de ellos puedan ser consultadas por cualquier especialista del Hospital Infanta Sofía con total inmediatez gracias a varias estaciones clínicas de diagnóstico radiológico de última generación. Asimismo, las instalaciones cuentan con 49 puestos de atención urgente, 30 boxes de exploración, 37 puntos de observación en el servicio de Urgencias, 124 consultas externas, 50 gabinetes de exploraciones, dos hospitales de día, 22 salas de radiología, 41 puestos de hemodiálisis y 12 de diálisis peritoneal.

VISITA DE LAS INSTALACIONES. La presidenta visitó, acompañada de la gerente del hospital, Carmen Martínez de Pancorbo, que ejerció de perfecta anfitriona, las modernas instalaciones en las que destacan las habitaciones individuales, donde se busca por encima de todo la comodidad del paciente. “La ambientación de cada habitación, dotada de una mesita, silla articulada, un sofá cama y un espacioso baño, junto con amplios ventanales que permiten la llegada de luz natural, crean un ambiente confortable y más humanizado”, ha destacado el ejecutivo autonómico en una nota. A lo largo del trayecto

Todo el personal del hospital, tanto médico como auxiliar y administrativo, transmitía emoción ante la inminente apertura del hospital

petición de que el nuevo Hospital del Norte lleve el nombre de su segunda hija. La presidenta subrayó que “306.000 madrileños de San Sebastián de los Reyes, Alcobendas y 53 municipios de la Sierra Norte de Madrid van a beneficiarse directamente de este hospital”. Asimismo, destacó “el altísimo nivel tecnológico de este hospital manifestado por la unidad central de diagnóstico por telerradiología”. La presidenta de la región estuvo acompañada por el consejero de Sanidad, Juan José Güemes; el ex titular de Sanidad y actual consejero de Transportes e Infraestructuras, Manuel Lamela; la consejera de Hacienda, Engracia Hidalgo; el presidente de Acciona, José Manuel Entrecanales, el al-

calde de San Sebastián de los Reyes, Manuel Ángel Fernández, el de Alcobendas, Ignacio García de Vinuesa, regidores de la zona y diputados regionales.

DIAGNÓSTICO POR IMAGEN Y EN RED.

Tal como remarcó Esperanza Aguirre en su discurso, una de las novedades más interesantes del nuevo hospital es la Unidad Central de Radiodiagnóstico, que tiene su sede en este centro. A través de esta Unidad, todos los servicios de Radiodiagnóstico de los nuevos hospitales de la Comunidad de Madrid están conectados por un moderno sistema informático. Esto permitirá, entre otras cosas, que todas las pruebas realizadas

de la visita, representantes del personal del Infanta Sofía saludaron a Esperanza Aguirre y la comitiva. Se les notaba emocionados, ansiosos por comenzar a trabajar. “Siempre es un reto empezar algo nuevo”, confesaba Juana, la médica benjamina del Reina Sofía, “pero estamos deseando afrontarlo”. El reto ha empezado el día 18, y con muy buen pie. Con unos accesos inmejorables, gracias a Metronorte y la nueva línea 210 de autobuses, el nuevo Hospital Infanta Sofía, con todo su personal al frente, tiene los brazos abiertos. Sus señas de identidad están marcadas por las últimas novedades en tecnología y una atención cálida e individualizada que ofrece un equipo humano joven y lleno de ilusión. ●



educación-infancia

integración

■ ■ Mediadores entre las culturas

El Ayuntamiento, a través de la Delegación de Inmigración, inicia la andadura de un nuevo servicio que apuesta por la convivencia entre las diferentes culturas que confluyen en nuestra ciudad y facilitará el conocimiento mutuo y la aceptación de sus diferencias.

El servicio de Mediación Intercultural trabajará en ese ámbito y en coordinación con el resto de las concejalías municipales y otras instituciones, para acentuar el marcado carácter de ciudad para la convivencia que ya distingue a San Sebastián de los Reyes.

El inicio de sus trabajos se produce en un tiempo especialmente relevante y marcado por la Unión Europea, que sitúa el Año Europeo del Diálogo Intercultural en este 2008. En este nuevo ámbito de trabajo, "queremos intervenir sobre los colectivos inmigrantes para proveerles de información acerca de los variados recursos que pueden utilizarse, para orientarles sobre los procesos de integración y que esto se haga de la manera más amplia y general posible, con destino a los diversos grupos culturales existentes, sin excepción", señala la concejala de Inmigración, María Luisa Suárez, resumiendo así las principales tareas del nuevo trabajo.

En la agenda de trabajo de la Delegación ya figura una de las fechas claves de este año: entre el 18 y el 24 de junio, nuestra ciudad celebrará la II Semana Intercultural, un proyecto lúdico que "deseamos desarrollar como un espacio de encuentro entre culturas, dinámico y sensibilizador, cuyo objetivo básico es generar condiciones de igualdad entre los grupos que integran la sociedad de San Sebastián de los Reyes, con independencia de sus señas de identidad culturales y que deseen promover un mundo más justo dentro y fuera de nuestra ciudad", señala María Luisa Suárez.

Delegación de Inmigración

Mediación Intercultural
Federico García Lorca, s/n
Tel. 91 654 03 76
91 654 05 32
91 654 08 22

UN INSTRUMENTO IMPRESCINDIBLE PARA ELEGIR CENTRO EDUCATIVO

El Ayuntamiento publica la Guía de Colegios 2008-2009

ESTE TEXTO INFORMATIVO ES UNA EXTRAORDINARIA HERRAMIENTA PARA ELEGIR CENTRO EDUCATIVO, ADEMÁS DE UN EXHAUSTIVO DIRECTORIO ELABORADO CON LA EXPERIENCIA ACREDITADA DE PROFESIONALES Y EXPERTOS EN EL SECTOR.

La Guía aparece en un momento en que las familias reflexionan sobre un asunto tan importante como la elección de un centro educativo para sus hijos, en el que cursarán sus primeros estudios con toda la carga de incertidumbres y dudas que esta elección conlleva.

Ayudar en esta tarea difícil es el cometido de este documento, tal y como explica Lorena Heras, concejala de Educación y Cultura. "Al elaborar esta Guía de Colegios de San Sebastián de los Reyes hemos pretendido dar respuesta a preguntas sobre aspectos generales o concretos que os ayuden a tomar la decisión que vosotros consideréis más acertada para vuestros hijos, con una información sobre la realidad de cada uno de los colegios, desde el convencimiento de que cualquiera de ellos ofrece la posibilidad a vuestros hijos de alcanzar una



formación académica y en valores facilitadora de su desarrollo como personas".

Tejido en torno a esta idea que aglutina los contenidos, la Guía de Colegios ofrece una amplia información sobre las características del Sistema Educativo en nuestra ciudad; aunque aspectos muy concretos deben ser ampliados en los propios centros. Ayudas y

becas, instrumentos públicos educativos de las distintas administraciones, plazos y fechas de presentación y admisión de solicitudes..., son otros de los aspectos que aclaran cualquier duda que pueda plantearse a los padres.

Delegación de Educación

Avda. Baunatal, 18
Tel. 91 658 89 90

CELEBRANDO EL DÍA MUNDIAL DEL AGUA

El día 22 de marzo se celebra el Día Mundial del Agua. Con este motivo y durante este mes, los chicos y chicas de *Ven y Participa* van a realizar actividades relacionadas con este tema tan importante. Investigarán



para conocer cómo está la situación ahora, buscarán soluciones que podamos llevar a cabo cada uno de nosotros y nos lo darán a conocer. Todo esto lo harán en su lugar de reunión, en el Centro de Actividades para la Infancia *Planeta Tierra*, los viernes de 17 a 19 h., a través de juegos, dinámicas y talleres.

El día 28 de marzo, entregarán a todos los asistentes a las actividades del Centro *Planeta Tierra* un folleto informativo y una sorpresa, todo hecho por ellos mismos, para que todos podamos colaborar en el buen uso del agua.

Si estás en 4º, 5º o 6º de Educación Primaria y quieres participar, puedes apuntarte en la Sección de Educación e Infancia, en la Avenida Baunatal, 18-4ª planta, o llamar para informarte al teléfono 91 658 89 93.

medio ambiente

LA PARTICIPACIÓN CIUDADANA ES LA CLAVE DE ESTA INICIATIVA

Construyendo el futuro para conseguir una ciudad sostenible

EL FORO CIUDADANO ES UNA DE LAS VÍAS PARA LOGRAR QUE LOS VECINOS Y VECINAS PARTICIPEN Y APORTEN SUS INICIATIVAS Y SUGERENCIAS.

Construyendo el futuro de nuestra ciudad es una iniciativa de la Delegación de Medio Ambiente, en el terreno de la Agenda 21 Local. Su objeto: conseguir el compromiso y participación ciudadana en un momento que "es el de la acción para formular hoy las iniciativas y proyectos que permitan construir una ciudad sostenible", señala Jorge Calderón, concejal de Medio Ambiente.

La campaña informativa *Construyendo el futuro de la ciudad, participa* recuerda la necesidad de incrementar la colaboración ciudadana en un proceso que atañe a todos y que se encauzará a través de distintos órganos de participación.

El Foro Ciudadano es uno de ellos. Jorge Calderón señala sus características: "Se trata de un lugar de consulta, información, propuesta y seguimiento de este proceso. Es el órgano principal

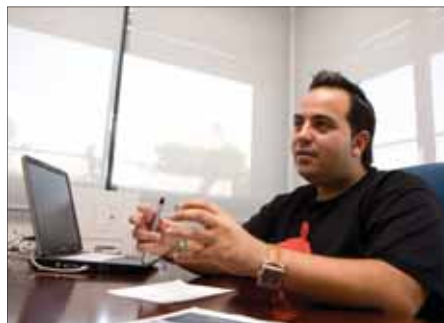

Jorge Calderón, concejal de Medio Ambiente, cree que las iniciativas de los ciudadanos hoy constituirán los proyectos de mañana por una sostenibilidad.

y cuenta con un reglamento de funcionamiento propio. Junto a la presidencia del alcalde, participan el conjunto de representantes de los sectores sociales, atendiendo a la regla de conseguir la mayor representatividad y proporcionalidad. Su función principal será la decisión sobre aquellas propuestas que deban ser llevadas al pleno municipal para su aprobación".

Dentro de la organización municipal, está previsto otro órgano imprescindible, un grupo de trabajo con los responsables

técnicos de las distintas áreas de gobierno municipal.

Un ámbito más amplio de trabajo estará formado por aquellas asociaciones y ciudadanos que no forman parte del foro. "En estas mesas temáticas se generará la reflexión y el debate sobre acciones y propuestas concretas, sobre todos y cada uno de los asuntos que preocupan a los vecinos de Sanse, tales como las zonas verdes, el tráfico, la vivienda, el empleo local o los espacios naturales", explica el concejal Jorge Calderón.

CÓMO PARTICIPAR

Si estás interesado en dedicar un poco de tu tiempo a la tarea, todavía estás a tiempo de formar parte de forma individual de las mesas de trabajo.

Si no quieres participar en las mesas, pero crees que debes expresar tu propia opinión sobre los temas tratados, puedes hacerlo a través de los buzones 21 instalados en las dependencias municipales y en el buzón de sugerencias de la web municipal: www.ssreyes.org/agenda21. Más información sobre el proceso de la Agenda 21 Local puede recabarse en la web www.ssreyes.org/agenda21 y en el documento *Diagnostico agenda 21 local, líneas estratégicas y plan de participación*", disponible igualmente en los centros municipales. Esta reedición del documento, incorporando las novedades del proceso, ha sido distribuida en el barrio de Dehesa Vieja, un área urbana que había quedado fuera de la primera distribución, por no estar en el momento del primer reparto a plena ocupación.

.....
Delegación de Medio Ambiente
Retama 2,
Tel. 91 659 17 63
Fax 91 663 96 09
Correo electrónico: agenda21@ayuntamiento.sanse.info

CAMPAÑA PARA MEJORAR EL SISTEMA DE RECICLADO DE ENVASES

'Promete conmigo', un compromiso con el ahorro energético

El Ayuntamiento, en concreto la Delegación de Medio Ambiente, trae a nuestra ciudad la campaña Promete Conmigo, una iniciativa conjunta con la empresa Ecoembes para formalizar un gran compromiso ciudadano, con el fin de mejorar el sistema del reciclado de envases.

Aunque el sistema ha retirado de los vertederos más de 7,6 millones de toneladas de envases desde su adopción en 1998, el depósito inadecuado de otros materiales, como cristal, cartón

o ropa, entorpece la eficiencia de la selección e impide que estas cifras sean aún más elevadas.

Promete conmigo trata de aunar las voluntades de los vecinos de San Sebastián de los Reyes

mediante una abundante información sobre los objetivos y el uso correcto del sistema de reciclado de envases, contenida en los 30.000 folletos impresos, así como en un ecomóvil que reco-

rrerá diversos puntos de nuestra ciudad, con monitores medioambientales que informarán de manera directa a los vecinos y les pedirán que manifiesten su compromiso con la conservación de nuestro entorno y el ahorro energético, mediante una promesa callejera y divertida.

Ecoembes es una sociedad anónima sin ánimo de lucro que gestiona la recogida selectiva de los envases ligeros y de papel-cartón para su reciclaje. La campaña que ahora se desarrolla, forma parte de otro de los objetivos de esta sociedad en el ámbito de la comunicación y la concienciación en materia de la recogida selectiva de los materiales desechados.





Los veteranos del Atlético de Madrid, líder de la tabla, se enfrentan a los del Valencia en un campeonato que se inició el pasado mes de enero

DENTRO DE LA LIGA NACIONAL DE VETERANOS DE FÚTBOL INDOOR

Atlético de Madrid y Valencia se verán las caras en el polideportivo

Kiko, Moya, Pantic, Tendillo, Djurkovic o Camarasa, entre los jugadores

El próximo 14 de marzo a las 20 horas, el Pabellón polideportivo Dehesa Boyal acogerá el partido de liga del Campeonato de Fútbol Indoor que enfrenta a dos grandes: el Atlético de Madrid y el Valencia C.F. Veteranos de la talla de Kiko, Moya, Manolo Alfaro, Vizcaino o Pantic, por el equipo madrileño, se las verán sobre el terreno de juego con hombres como Camarasa, Tendillo, Pellegriño, Roberto o Djurkovic por parte del conjunto ché. Los rojiblancos ocupan el liderato de la clasificación después de cosechar resultados tan espectaculares como un 20-8 endosado al Betis hace unas semanas.

El campeonato de España de Fútbol Indoor se puso en marcha hace tan sólo unos meses, en enero, gracias a la unión de los equipos veteranos de los nueve clubes que han ganado la liga española a lo largo de su historia: Real Madrid, FC Barcelona, Atlético de Madrid, Deportivo de la Coruña, Valencia FC, Athletic de Bilbao, Real Sociedad de San Sebastián, Betis y Sevilla FC. En el campeonato, además de los arriba mencionados, juegan futbolistas de la categoría de Emilio Butragueño, Luis Enrique, Guardiola, Schuster o Martín Vázquez.

A BENEFICIO DE APADIS. El encuentro, además de ser oficial, tendrá un fin social. El dinero recaudado se destinará a la asociación de disminuidos psíquicos, APADIS. La entrada general cuesta 3 euros aunque los menores de 14 años pueden acceder de forma gratuita.

Las localidades pueden adquirirse desde ya en la sede de la propia asociación APADIS (Avenida Castilla La Mancha, 109), en la Peña Atlético San Sebastián de los Reyes (c/ Real 62, Cafetería Montes), en las tiendas de deportes Polos o en la Oficina de Competiciones del Servicio Municipal de Deportes (polideportivo Dehesa Boyal). También pueden comprarse en las taquillas, el mismo día del partido a partir de las 18 horas.

De forma complementaria al partido oficial, en horario de mañana habrá un torneo entre equipos locales: Unión Deportiva SS de los Reyes, Carranza y Juventud Sanse en las categorías de prebenjamín, benjamín y alevín. El torneo dará comienzo a las 10 y se prolongará a lo largo de toda la mañana.

Por otra parte, ya por la tarde, a las 18 horas tendrá lugar un encuentro de veteranos entre la UDSS de los Reyes y la AD Alcobendas.

La del 14 de marzo será, por tanto, una jornada ineludible para todos los aficionados al fútbol que, además, quieran ver de cerca a algunos de sus ídolos que si bien no se encuentran en activo pueden deleitar a los asistentes con su garra y veteranía. ●

AYUNTAMIENTO Y ATLETICO DE MADRID CREAN UNA ESCUELA DE FÚTBOL PARA FAVORECER LA INTEGRACIÓN

Las Concejalías de Deportes e Inmigración junto con la Fundación del Atlético de Madrid ponen en marcha desde el día 5 de marzo una escuela de tecnificación fútbol en San Sebastián de los Reyes para favorecer la integración de inmigrantes. Con este programa deportivo, que está abierto a todos los niños y niñas, españoles o extranjeros, desde las concejalías de Deportes e Inmigración se pretende fomentar la convivencia y la tolerancia.

Todos los miércoles, de 17,30 a 19 h. en el polideportivo Dehesa Boyal, hasta un total de 60 niños y niñas podrán mejorar en la práctica el fútbol de forma única o complementaria a la actividad que realicen con sus propios clubes.

La Escuela Deportiva, dirigida por el exfutbolista Milinko Pantic, tendrá como principal objetivo la promoción del fútbol con fines

educativos, lúdicos y sociales, principalmente de integración y convivencia, olvidando la idea de competitividad. Para pertenecer a la escuela no hay que pasar ninguna prueba de selección, simplemente hay que tener una gran afición al fútbol, asistir con regularidad a las clases y a las competiciones organizadas por las escuelas, tener un comportamiento correcto con compañeros, profesores y árbitros, tener un rendimiento académico adecuado y por último, cumplir las normas de funcionamiento interno de las escuelas.

Todos los interesados pueden inscribirse en la oficina de competiciones de la Delegación de Deportes (2ª planta del edificio de piscinas del polideportivo Dehesa Boyal) o de la Delegación de Inmigración (Centro Municipal de Servicios en la c/ Federico García Lorca s/n).



El consejero de Deportes, Alberto López Viejo, y el alcalde, Manuel Ángel Fernández, entregaron las medallas a todos los galardonados de la jornada.

LA PRUEBA SE DISPUTÓ EN EL CIRCUITO PERMANENTE DEL POLIDEPORTIVO

Sanse acogió el Campeonato de la Comunidad Madrid de cross

Participaron más de un millar de atletas de casi 60 municipios

Más de un millar de chicos y chicas procedentes de casi sesenta municipios distintos de la región participaron en el XXIV Campeonato de la Comunidad de Madrid de Campo a través para categorías de alevín, infantil y juvenil. Es la tercera vez que San Sebastián de los Reyes acoge esta prueba, la primera fue hace 24 años. Cerca de medio centenar de atletas locales participaron en la competición. La prueba, todo un éxito de público y participación a pesar de lo desapacible de la jornada, se celebró en el circuito permanente que se encuentra situado en los aledaños del polideportivo municipal y en el que en las últimas semanas se han disputado varias pruebas como el Campeonato de Madrid de Clubes o el Cross de San Sebastián de los Reyes.

El consejero de deportes de la Comunidad de Madrid, Alberto López Viejo, y el alcalde de San Sebastián de los Reyes, Manuel Ángel Fernández, fueron los encargados de entregar las medallas a los ganadores.

RESULTADOS. Cadete masculino: 1. Said Yaich, 2. Fernando Carro; 3. Iago Dieguez ... **5. David Fernández (SS de los Reyes)**; Equipos: MAPOMA, Escuela Moratalaz, ADS. Cadete femenino: 1. Rosa María Carpio, 2. Benito Breitter, 3. Miriam Fernández...**44. Natalia Alcolea (SS de los Reyes)**; Equipos: Escuela Moratalaz, MAPOMA, Alcobendas. Infantil Masculino: 1. Mohamed Ali Jelloul, 2.



Samuel Arroyo, 3. Mohammed El Hamiana ...**26. Diego Calderón (SS de los Reyes)**; Equipos: Parla, ADS, Colegio Agustonianos. Infantil femenino: 1. Paula Cabrerizo, 2. Lucía



A pesar de lo desapacible de la jornada el Campeonato de la Comunidad de Madrid de cross fue un éxito de participación y de organización.

Marín, 3. Erica Cordero...**72. Maria de la Hoz (SS de los Reyes)**; Equipos: Escuela Moratalaz, Colmenar Viejo, Alcobendas. Alevín masculino: 1. Miguel Olivo, 2. Alejandro Martínez, 3. Francisco Montalvez ...**10. Diego García (SS de los Reyes)**; Equipos: Rivas-Vaciamadrid, San Fernando de Henares, ADS. Alevín femenino: 1. Ana Pérez, 2. Maria Gutierrez, 3. María Luisa Gertrudix...**58. Raquel González (SS de los Reyes)**; Equipos: Comenar Viejo, AD Marathon, Leganés. ●

GRACIAS A UN ACUERDO CON LA ASOCIACION AFAN SANSE

El Club de Atletismo ofrecerá ventajas y descuentos a familias numerosas

Es el quinto de los clubes locales que se suman al convenio

El Club de Atletismo de San Sebastián de los Reyes es la más reciente incorporación a la lista de clubes deportivos de nuestra ciudad que ofrecen ventajas y descuentos económicos para facilitar la práctica deportiva de los integrantes de las familias numerosas asociadas a AFAN Sanse.

“Estamos muy agradecidos al apoyo que estamos recibiendo de los clubes locales que tienen acuerdos con nosotros, como ahora

el Club de Atletismo, ya que concedemos mucho valor a la práctica del deporte en el desarrollo de nuestros hijos y en su formación integral como personas”, señala Ana Adrados, presidenta de la AFAN Sanse.

Las gestiones efectuadas hasta la fecha por esta entidad han integrado en este marco de colaboración a cinco clubes deportivos de nuestra ciudad, así como a comercio de material deportivo y gimnasios. ●



Decide quien gobierna

Nueve meses ya desde las pasadas elecciones municipales y parece que aún no tienen claro el papel que les ha correspondido jugar en este mandato.

Me refiero, claro está, al Partido Popular que confunde permanentemente su función sin querer darse cuenta que “nos gobierna” o “nos debiera gobernar” pues eso es lo que decidieron los ciudadanos y ciudadanas de nuestro municipio en las elecciones pasadas.

No es de recibo que quien tiene la mayoría pretenda responsabilizar de las decisiones de gobierno a quien no la tiene, o pretender que sea la minoría (la oposición) la que determine lo que hay que hacer por temor al alcance que puedan tener algunas decisiones.

Gobernar es decidir, por muy difícil que resulte en ocasiones tomar decisiones, y no es tolerable por tanto esa actitud de echar balones fuera por temor al coste

político electoral que puedan derivarse de algunas de ellas.

Los ciudadanos deciden quien debe gobernar y esa función es indelegable, el papel de la oposición es el del control y la fiscalización del Gobierno y el de los Habilitados (Secretario, Interventor, Tesorero, etc...) y Funcionarios el que les asigna la Ley, que no es, en ningún caso, el de tomar decisiones ni el de servir de coartada para la dejación de funciones que supone el no implicarse tomando posición en los asuntos.

Si, en ocasiones, la acción de Gobierno es ingrata, ello forma parte de las obligaciones que uno



José L. Fernández Merino
Portavoz del Grupo Municipal Socialista

asume cuando opta por dedicarse a estos menesteres, y si alguien no está en condiciones de actuar en consecuencia, debería reflexionar porque pudiera ser que hubiera tomado una decisión equivocada al elegir su actividad.

Las actuaciones del Gobierno, en lo bueno y en lo malo o en lo agradable y en lo desagradable, son responsabilidad de quien ostenta la mayoría y, a título ilustrativo, ni se pueden presentar en un Pleno las cuentas de un ejercicio fiscal (mera formulación técnica que recoge lo acontecido económicamente durante el ejercicio y que no es un elemento

interpretable –las cuentas o están bien formuladas o lo están mal–) y abstenerse para que sea la Oposición quien las apruebe (requisito por otro lado imprescindible) ni tampoco se puede responsabilizar a la Oposición de decisiones que toma el Gobierno como el reciente caso de las adjudicaciones de parcelas en Tempranales para las Cooperativas (en éste asunto y en lo concerniente a la Cooperativa de Las Peñas, lo que resulta incuestionable es que el anterior Gobierno les adjudicó una parcela y este Gobierno, aún pudiendo legalmente hacer otra cosa pretende anular dicha adjudicación).

Cada palo debe aguantar su vela y, sin duda alguna, nos juzgarán y valorarán por lo que hagamos y no por lo que digamos, por mucho que se dediquen cantidades importantes de recursos a eso que viene en denominarse marketing mediático para crear opinión más allá de la realidad. ●

Pedimos el apoyo para IU y PSOE en las Elecciones Generales

Aunque es propio de la izquierda ostentar la confianza en la valentía del pueblo, que sabrá valorar con su apoyo a quienes cumplen con él.

Aunque parezca que ya estamos lejos de la época oscura de quien parece seguir mandando en el P.P., Aznar.

Aunque mediante un gobierno responsable los socialistas con el apoyo y persistencia de izquierda Unida han conseguido quitarnos el miedo que nos intenta transmitir el PP con la España que se rompe, la venta de Navarra, los autos de fe de los obispos, la utilización de las víctimas del terrorismo, la criminalización de la mujer y tantas ganas de ensombrecernos la vida.



Confianza sí, pero no nos relajemos. Tenemos que salir el 9 de marzo a la calle sabiendo que queremos ser protagonistas de la democracia y que queremos elegir un gobierno que se siga preocupando de todos y todas.

Es necesario que esa confianza nos lleve a las urnas, para demostrarle a los chamanes cenizos del PP, que España sólo desconfía del tricorno que siempre la tuvo arrodillada: el dinero de Pizarro, la iglesia de Rouco y el poder político que les falta... En definitiva, que el PP que se atisba, es por fin el lobo sin piel de cordero... pero no nos asusta.

Ni voto en blanco ni cheque en blanco. Todos los votos para la izquierda serán imprescindibles. ●

Rubén Holguera Gozalo
Portavoz del Grupo Municipal de Izquierda Independiente



IU, el voto útil

Se descalifican por sí solos. Vale que defiendan los intereses de la banca, de las constructoras o las multinacionales, pero es que además son malas personas, engañan y manipulan con obispos, generales, y los mercenarios del miente que algo queda; lo de siempre. Los otros con mejor talento, sí, pero para los trabajadores no muy distinto, y para colmo nos prometen lo que la ley obliga y no hicieron, igualdad salarial, seguridad en el empleo o vivienda accesible. No, no son capaces de parar a la derecha. Al contrario, esta les empuja y las leyes no se cumplen. ¿Se imaginan un parlamento con sólo dos partidos? Quien gana es la derecha, y los Solbes y Pizarros de la mano. Izquierda Unida no queremos un futuro de



Jesús García Contador
Portavoz del Grupo Municipal de Izquierda Unida

democracia de mercado, espectáculo y confeti. Izquierda Unida luchamos por una democracia en la que nadie disponga de nuestra vida y trabajo. Izquierda Unida es la fuerza que se confronta con la derecha no para la crítica o la alternancia sino para cambiar el modelo de sociedad. Si no quieres que te empujen a la derecha, vota IU. ●

La cooperativa 'Las Peñas' no cumple con los requisitos y no se sube la tasa del mercadillo

A pesar de ser el mes más corto del año, el mes de febrero ha resultado de gran intensidad: se ha aprobado inicialmente el primer Presupuesto bajo los calificativos de: Social, Austero, Racional y Abierto. Sin duda alguna se trata del Presupuesto más real que jamás haya tenido nuestro municipio.

En ese mismo Pleno extraordinario, se acordó que los adjudicatarios de tres parcelas municipales para la promoción de vivien-



das con protección pública cumplían con los requisitos, mientras que un cuarto, concretamente el denominado *Las Peñas* no lo hacía, y conviene aclarar todo lo acontecido respecto a este último asunto, debido a la información tergiversada que se está lanzando desde diferentes ámbitos.

Poniéndonos en antecedentes, el Equipo de Gobierno actual votó en contra de la enajenación de las parcelas correspondientes el 17 de mayo de 2007, cuando estaba en la oposición, debido a que el procedimiento que se siguió no fue el adecuado. Cuando toma las riendas del gobierno, en aras de no entorpecer la gestión, y sobre todo apostando por la vivienda con protección pública (uno de sus objetivos fundamentales) decide continuar con todo el procedimiento. Ahora bien, cuando el adjudicatario denominado *Las Peñas* aporta la documentación pertinente se comprueba que no cumple con los requisitos establecidos en el pliego de cláusulas administrativas particulares y prescripciones técnicas del concurso, y así se hace constar en informes de la Secretaría General del Ayuntamiento. Cuando se vota el punto en el Pleno ninguno de los grupos municipales vota a favor del cumplimiento de los

requisitos, de manera que se dictamina negativamente. Con el voto en contra del Partido Popular, es cierto, pero también es cierto que ninguno de los otros grupos municipales (PSOE, II, e IU) tuvo valor para votar a favor antes de que el Partido Popular lo hiciera en contra. De haberlo hecho al menos uno de los concejales de esos tres partidos, el sentido del voto del Partido Popular habría sido la abstención. Sorprendió pues la postura de los mismos, después de que votaran a favor en mayo, y después de alardear que son "el padre de la criatura".

También conviene aclarar otro de los "bulos" que circula por nuestro municipio en relación al Mercadillo. En el pasado mes de octubre se aprobaron las Ordenanzas Fiscales. En las mismas, amén de las bonificaciones que se incluyeron por primera vez, y de



Mª José Esteban Raposo
Portavoz del Grupo Popular

Y eso ha sido todo, es decir, no se les ha incrementado la tasa, se les ha reducido el coeficiente reductor del que tan sólo ellos disfrutaban. Eso ha supuesto un total de 7,1 € más al día, es decir, por cada miércoles que están en el Recinto Ferial verán incrementada su tasa en esa irrisoria cantidad. Por lo tanto, ni

mucho menos es una cifra excesiva como para que les dé derecho a incrementar el precio de los artículos que allí se venden.

Pero si hay algo por lo que recordaremos este mes de febrero será porque el día 18 el Hospital Infanta Sofía abrió sus puertas. Sin duda alguna los vecinos de San Sebastián de los Reyes y de toda la zona norte estamos de enhorabuena. Tenemos un hospital PÚBLICO en nuestro municipio, al que se acude con la tarjeta de la Seguridad Social.

En cualquier caso, no menos dinámico será el mes de marzo. Recordemos que el 8 de marzo conmemoramos el Día Internacional de la Mujer, para lo cual la Delegación por la Igualdad ha organizado un sinfín de actividades para toda esa semana, y el día 9 las urnas decidirán quien gobernará nuestro país durante los próximos cuatro años.

Por nuestra parte seguiremos creando futuro en San Sebastián de los Reyes. "Gobernar es decidir" y este equipo de Gobierno ha demostrado ser un equipo fuerte, unido y firme en sus decisiones. ●

El Gobierno continúa con un procedimiento anterior porque apuesta por la vivienda de protección pública

recoger tan sólo un incremento generalizado de todos los impuestos municipales de un 2,7%, cuando el IPC se encuentra en un 4,1%, se bajaba un coeficiente reductor del que disfrutaban los ocupantes de los puestos del Mercadillo del 80% al 50%, ya que tenían un trato de favor con respecto al resto de actividades económicas del municipio.

8 MUJERES POPULARES

III CERTAMEN en conmemoración del 8 de marzo

Presentado por **CARMEN TOMÁS**
(escritora y periodista)

LAS GALARDONADAS SON:

AURORA FAJARDO	(Deportista)
LUCÍA ALEU	(Vendedora ONCE)
SOR ÁNGELA SÁNCHEZ	(Hermana de las Hijas de la Caridad - Fundación Gil Gayardel)
LAURA BLAS	(Policia Local de S.S. Reyes)
MARÍA DE LA O LÓPEZ	(Ama de casa)
JULIA ZAMBRANO	(Empleada de limpieza)
OLGA Mª RAMOS	(Cuzilelta)
CARMEN TOMÁS	(Escritora y Periodista)

Fecha: 6-marzo-2008 • HORA: 21:00h
Lugar: Salones Europa. Av.de Europa s/n S.S. Reyes

A continuación se servirá un Vino Español

San Sebastián de los Reyes
Encuéntrame Fácil

Cerro del Baile



Dehesa Boyal

DEHESA VIEJA

LOS ARROYOS

ROSA LUXEMBURGO

1

PRADERÓN

ZONA INDUSTRIAL NORTE

POLÍGONO LOS ALAMILLOS

3

SANTA BARBARA

LIL MAJINA

LA ZAPORRA

2

CHOLLO

4

Alcobendas

5

8

LA HOYA

7

MO SCATELARES

9



1 **9 VIVIENDAS DUPLEX**
8 TALLERES EN LOFT
Telf. 91 750 78 09
C/ Ceuta
C/ Ceuta, 8 - San Sebastián de los Reyes
Inversiones Urbanas Reunidas - www.infonegocio.com/iur

NORTE REAL
sports club
Norte Real Sports Club
Urb. La Granjilla - Avda. Puente Cultural nº 1
San Sebastián de los Reyes
TEF.: 91 659 14 70 www.nortereal.com

2 **Venta e Instalación de Tarima y Parquet**
Presupuesto sin Compromiso para profesionales y particulares
C/ San Onofre, 15 - Telf. 91 663 85 23
www.nuevoparquet.com

NISSAN **REICOMSA**
Nuevo Espacio Nissan
Junto al C.C.Plaza Norte 2
Tel. 91 653 16 97
SHIFT_expectation
Parque Comercial MEGAPARK, N-1 Salida 19

3 **CLINICA VETERINARIA**
Sense Jet
Telf: 91 654 69 17
www.veterinario-vetersalud.com/centro/21
Avda. de Extremadura, 7

ARVAL **637 57 47 31**
A BNP PARIBAS company **637 53 26 33**
STOCK DE VEHÍCULOS SEMINUEVOS
www.arval-ocasion.com ocasion@arval.es
C/Teide, 5 - S.S.Reyes

4 **GIBAJA Y GARCÍA ABOGADOS**
Telf. 91 241 24 84 - 91 229 60 44
C/ San Vicente 22 - 1ªA
Plaza de la Fuente - 28701 S.S. Reyes

RESERVAS
91 268 55 78
RESTAURANTE
LA FIGAL DE PABLO
AVDA. DE TENERIFE, 19
28.700 S.S.REYES (MADRID)

5 **CLINICAS VITAL DENT**
Odontología Integral
C/ Real, 88 - 91 658 76 60

N-Moto
La Mejor Tienda de Equipación para Motoristas de la Zona Norte
www.n-moto.com • info@n-moto.com
C/ Beatriz Galindo, 2 (esquina C/ Tenerife)
Tel. 91 268 57 80 • Fax. 91 268 57 64

6 **PUERTO MADERO Parrilla Argentina**
Telf. 91 241 51 93
C/ María Moliner 2 - S.S.Reyes
www.puertomadero.org • reservas@puertomadero.org

Escuela Infantil Cascabel
AUTORIZADA POR LA CAM-BECAS
20 AÑOS DE EXPERIENCIA
Av. Castilla y León, 6-8. S.S. Reyes
Tfno. 91 652 81 07
Seleccionada por el diario EL MUNDO entre las 250 mejores de España

7 **Carhoy** Moda y Complementos
Nueva Temporada Primavera - Verano
Siempre Primeras Marcas
Naf-Naf - Alba Condé - Guitare - Laga Almatrichi - Uno de 50
Plaza de la Constitución nº6 - (Frente al Ayto de S.S.Reyes)
Telf. 91 651 81 18

CHOLLOPIEL
Consulte nuestras colecciones en www.chollopiel.com
Avda. Camino de lo Cortao 6 (Nave 24)
Telf. 91 663 94 76 - 28703 - S.S.Reyes

8 **ARELLANO MOTOR, S.L. SERVICIO PEUGEOT**
Servicio de Atención al Cliente de PEUGEOT
902 366 247
Avda. Matapífonera, 14 - S.S.Reyes
www.grupo-arellano.com - Tfno. 91 654 64 61

MIA HOME TRENDS
C/ Lanzarote 11, nave 5 Pol. Industrial Norte San Sebastian de los Reyes, Madrid
Telf. 91 654 39 95 info@miahome.es

9 **natural optics INDALO**
Tlfno. 91 6544592 • indalo@naturaloptics.com
www.naturaloptics.com
C/ Real, 31

CENTRO EDUCATIVO COLOMBINO
Para niños de 0 a 3 años
C/ Teide, 4 (Zona Antena 3)
Tfno: 91.651.96.81
Creemos Jugando y Jugando Aprendemos

SI ESTÁS INTERESADO EN CONTRATAR PUBLICIDAD EN ESTA SECCIÓN, LLÁMANOS:
91 6531576 - 91 6532347

ESTE ESPACIO PUEDE SER PARA SU NEGOCIO:
91 6531576
91 6532347



mayores

III Concurso de Consumo para Personas Mayores de la Comunidad de Madrid 'Protegiendo Nuestro Mundo'

Los participantes deberán elaborar proyecto con sus ideas y experiencias sobre sus hábitos de consumo, relacionado tanto con las necesidades diarias como con las nuevas tecnologías. El trabajo analizará de qué forma estas nuevas formas de consumo benefician o perjudican la calidad de vida y cuáles las mejorarían.

La iniciativa está abierta a los adultos mayores de 60 años residentes en la Comunidad de Madrid, que podrán participar individualmente o en grupos de tres y seis personas.

Los premios que se concederán serán: 4.000 euros, para el primer clasificado; 3.000, para el segundo; y 2.000, para el tercero. Los tres ganadores recibirán también un diploma. Los trabajos se podrán entregar desde el 26 de enero hasta el 30 de mayo. Estarán dirigidos a Dirección General de Consumo, de la Consejería de Economía y Consumo, y se presentarán en el registro de la C/ Ventura Rodríguez, 7, 4ª planta. 28008 Madrid; en cualquier otro de los registros de la Comunidad de Madrid o de la Administración General del Estado así como en los ayuntamientos que tengan suscrito el convenio de ventanilla única.

Ayuntamiento de San Sebastián de los Reyes

Servicio de
Atención Ciudadana
Edificio municipal
El Caserón
Plaza de la
Constitución, s/n



La concejala de Mayores, Dolores de Diego, con el ganador, Deogracias.

CONCEPCIÓN FLORES Y JUAN ABAD, SEGUNDA Y TERCERO RESPECTIVAMENTE

Deogracias Higuera, ganador del I Certamen de Cartas de Amor

LA CONCEJALA DE MAYORES DESTACÓ LA IMPORTANCIA DE DAR LA OPORTUNIDAD, CON ESTE TIPO DE INICIATIVAS, DE EXPRESAR LOS SENTIMIENTOS QUE SE HAN ATESORADO A LO LARGO DE TODA UNA VIDA. REPRODUCIMOS EL TEXTO ÍNTEGRO DEL GANADOR.

La Concejalía de Personas Mayores entregó el pasado día 14 de febrero los premios correspondientes al fallo del I Certamen de Cartas de Amor, una iniciativa dirigida a los mayores de nuestra ciudad a la que concurrieron 21 autores. La carta escrita por Deogracias Higuera fue, a juicio del jurado, la que mereció el primer premio, consistente en una estancia para dos personas, una noche, en un Parador Nacional.

Concepción Flores y Juan Abad fueron la segunda y el tercer seleccionado respectivamente en un certamen literario que ha ofrecido a las personas mayores de nuestra ciudad "la oportunidad de expresar los sentimientos que han ido atesorando durante su vida en unas cartas de amor que a los 70 años son más ricas en vivencias que en la primera juventud", señaló Dolores de Diego, concejala de Personas Mayores.

El jurado de esta iniciativa literaria estaba compuesto por la propia edil de Personas Mayores, personalidades vinculadas al mundo editorial, dos representantes de la tercera edad de la localidad y de asociaciones de personas mayores, así como de un

técnico de la Concejalía. A continuación se reproduce el texto íntegro de la carta ganadora:

TU SONRISA, ¡DIOS, QUÉ SONRISA!

Cariño: Yo llegué a la costa náufrago de una tormenta. Lo de menos era el estado de mi cuerpo; lo verdaderamente triste y trágico era el interior.

Mi alma estaba rota y el cerebro vacío. Hubo un tiempo, en el que, por no sentirlos, ignoraba lo que eran los sentimientos. Mis horas y mis días eran un sinvivir. No me afectaba nada. No sentía nada por nadie. Vivía como un vegetal y un día apareciste tú.

Fue como ese muñeco del anuncio que yace inerte en el suelo y le ponen una pila.

Me incorporé como Lázaro y empecé a vivir, a ver... a sentir.

El conocerte fue para mí como empezar una vida que no había vivido antes, pero que me pertenecía de alguna manera. Mis cinco sentidos despertaron de nuevo y empecé a sentir, oír, oler, gustar... tocar. No recordaba nada de mi pasado, ¿Realmente tuve pasado? Sólo vivía y sentía el presente junto a ti.

Ahora, en el brillo de tus ojos veo la luz de mi esperanza. Tu boca es una fuente de agua cristalina donde sacio mi sed. Tu sonrisa... ¡Dios, qué sonrisa!

Gracias por haberte conocido.

Tuyo... Siempre tuyo.

TERTULIAS LITERARIAS, CINEFÓRUM, VISITA A LA COSMOCAIXA, AL AHORRAMÁS...

Completa agenda de actividades para que los mayores se apunten al ocio y la cultura

EL PROGRAMA DE ANIMACIÓN SOCIOCULTURAL PREPARADO, MES A MES, POR EL AYUNTAMIENTO, EN CONCRETO POR LA DELEGACIÓN DE PERSONAS MAYORES, TRAE DE NUEVO A NUESTRA CIUDAD UN NUTRIDO PROGRAMA DE ACTIVIDADES E INICIATIVAS DE OCIO, CULTURA, TIEMPO LIBRE Y FORMACIÓN PARA EL MES DE MARZO

MIÉRCOLES, 5

VISITA A LAS INSTALACIONES DE AHORRAMÁS. Inscripciones desde el 25 al 29 de febrero. Sorteo el 29 de febrero a las 12 h. en la 3ª planta del Centro Municipal de Personas Mayores.

CINEFÓRUM. Ciclo *La Zarzuela* con la proyección de *Maruxa* Salón de Actos del Centro de Personas Mayores. 17 h. Entrada libre.

JUEVES 6

'LA VIDA EN LA TIERRA'. Una visita guiada en la programación de actividades en el Museo de la Ciencia Cosmocaixa. A su término, proyección de Planetas a la vista. Inscripciones en la 3ª planta desde el 11 al 23 de febrero. 16 h.

MIÉRCOLES, 12

CONFERENCIA. 'LA SALUD EN LAS MUJERES'. Charla de la ponente Teresa Redondo, Diplomada en Enfermería



incluida en el programa *Controla tu vida, controla tu salud*. Salón de Actos del Centro Municipal de Personas Mayores. 17 h. Entrada libre.

VIERNES, 14

CAFÉ DE PRENSA. Tertulia de prensa

dentro de las actividades de Animación en Biblioteca. A las 10 h. en la Biblioteca del Centro Municipal de Personas Mayores, 3ª planta. Entrada libre.

LUNES, 24

EL CLUB DE LA LITERATURA. Una tertulia literaria dentro de las actividades de Animación en Biblioteca. Centro Municipal de Personas Mayores. 11 horas. Entrada libre.

MIÉRCOLES, 26

SALIDA A NAVALCARNERO. Inscripciones en la 3ª planta del Centro Municipal desde el día 10 al 17 de marzo, sorteo de plazas el 17 de marzo a las 12 h. Precio 9,63 €.

JUEVES 27

LECTURA COMPARTIDA (LIBRO FÓRUM). Dentro de las actividades de animación en biblioteca. A las 11 h. en el Centro Municipal de Personas Mayores. 11 horas. Entrada libre.

COLEGIO ELECTORAL CENTRO JOVEN SANSE



Como novedad en las próximas Elecciones Generales del 9 de marzo el Ayuntamiento informa que **Todos los vecinos empadronados en Dehesa Vieja y La Granjilla votan en el colegio electoral, sito en el Centro Joven Sanse Avda. Valencia, 3. (Secciones 44, 45 y 46)**

HOSTAL ROYAL MANZANARES
El martes 4 y 11 sobre las 23:00 la popular Lina Morgan nos hará reír con esta serie cómica de éxito



LUNES 3
13,00 Lupo Alberto
13,30 La orquesta de Óscar
14,00 La cocina de Mikel Bermejo
14,15 Por tu amor
15,00 Matrícula
16,00 Atei
20,00 Boletín informativo
20,10 Agenda municipal
20,15 Lupo Alberto
20,40 La orquesta de Óscar
21,05 La cocina de Mikel Bermejo
21,30 Corazones al límite
21,55 Matrícula
22,25 Boletín informativo
22,35 Culturalia
23,10 Nazca

MARTES 4
13,00 Lupo Alberto
13,30 La orquesta De Óscar
14,00 La cocina De Mikel Bermejo
14,15 Por tu amor
15,00 Matrícula
16,00 Atei
20,00 Boletín Informativo
20,10 Agenda Municipal
20,15 Lupo Alberto
20,40 La orquesta De Óscar
21,05 La cocina de Mikel Bermejo
21,30 Corazones al límite
21,55 Matrícula
22,25 Boletín informativo
22,35 Skippy
23,00 Hostal Royal Manzanares



La Orquesta de Óscar



Skippy

MIÉRCOLES 5
13,00 Lupo Alberto
13,30 La orquesta de Óscar
14,00 La cocina de Mikel Bermejo
14,15 Por tu amor
15,00 Matrícula
16,00 Atei
20,00 Boletín informativo
20,10 Agenda municipal
20,15 Lupo Alberto
20,40 La Orquesta de Óscar
21,05 La cocina de Mikel Bermejo
21,30 Corazones al límite
22,00 Matrícula
22,30 Boletín informativo
22,40 Deportes de aventura
23,00 Diario de China
23,30 La mirada mágica

JUEVES 6
13,00 Lupo Alberto
13,30 La orquesta de Óscar
14,00 La cocina de Mikel Bermejo
14,15 Por tu amor
15,00 Matrícula
16,00 Atei
20,00 Boletín informativo
20,10 Agenda municipal
20,15 Lupo Alberto
20,40 La orquesta De Óscar
21,05 La cocina de Mikel Bermejo
21,30 Corazones al límite
21,55 Matrícula
22,25 Boletín informativo
22,35 Video Factory
23,05 Descubrimientos del mundo
23,35 Teknópolis

VIERNES 7
13,00 Lupo Alberto
13,30 La orquesta De Óscar
14,00 La cocina De Mikel Bermejo
14,15 Por tu amor
15,00 Matrícula
16,00 Atei
20,00 Boletín Informativo
20,10 Agenda Municipal
20,15 Lupo Alberto
20,40 La Orquesta De Óscar
21,05 La Cocina De Mikel Bermejo
21,30 Corazones Al Limite
21,50 Matrícula
22,20 Boletín informativo
22,30 Secuencia Zero
23,05 Zoombado



Matrícula



Diario de la India

SÁBADO 8 Y DOMINGO 9
15,00 Noticias Norte
15,30 Secuencia Zero
16,05 Cine: El caballero de Gascuña
17,30 Teknópolis
17,55 La Mirada Mágica
18,25 Descubrimientos Del Mundo
18,50 Diario De La India
19,20 Baúl 47
20,00 Noticias Norte
20,30 Secuencia Zero
21,00 Hostal Royal Manzanares
22,05 Nazca
22,55 Zoombados
23,45 Cine: Bailando con fuego

LUNES 10
13,00 Lupo Alberto
13,30 La orquesta de Óscar
14,00 La cocina de Mikel Bermejo
14,15 Por tu amor
15,00 Matrícula
16,00 Atei
20,00 Boletín informativo
20,10 Agenda municipal
20,15 Lupo Alberto
20,40 La orquesta de Óscar
21,05 La cocina de Mikel Bermejo
21,30 Corazones al límite
22,00 Matrícula
22,30 Boletín informativo
22,40 Culturalia
23,10 Nazca

MARTES 11
13,00 Lupo Alberto
13,30 La orquesta de Óscar
14,00 La cocina de Mikel Bermejo
14,15 Por tu amor
15,00 Matrícula
16,00 Atei
20,00 Boletín informativo
20,10 Agenda municipal
20,15 Fútbol: U.d. S.S.RR.-Luanco
22,00 Matrícula
22,30 Boletín informativo
22,40 Skippy
23,05 Hostal Royal Manzanares

MIÉRCOLES 12
13,00 Lupo Alberto
13,30 La orquesta de Óscar
14,00 La cocina De Mikel Bermejo
14,15 Por tu amor
15,00 Matrícula
16,00 Atei
20,00 Boletín informativo
20,10 Agenda municipal
20,15 Lupo Alberto
20,40 La orquesta de Óscar
21,05 La cocina de Mikel Bermejo
21,30 Corazones al límite
21,55 Matrícula
22,25 Boletín informativo
22,35 Deportes de aventura
23,00 Diario de China
23,25 La mirada mágica

JUEVES 13
13,00 Lupo Alberto
13,30 La orquesta de Óscar
14,00 La cocina De Mikel Bermejo
14,15 Por tu amor
15,00 Matrícula
16,00 Atei
20,00 Boletín informativo
20,10 Agenda municipal
20,15 Lupo Alberto
20,40 La Orquesta De Óscar
21,05 La Cocina De Mikel Bermejo
21,35 Corazones Al Limite
21,55 Matrícula
22,25 Boletín Informativo
22,35 Video Factory
23,00 Descubrimientos del mundo
23,30 Teknópolis

VIERNES 14
13,00 Lupo Alberto
13,30 La orquesta de Óscar
14,00 La cocina De Mikel Bermejo
14,15 Por tu amor
15,00 Matrícula
16,00 Atei
20,00 Boletín informativo
20,10 Agenda municipal
20,15 Lupo Alberto
20,40 La orquesta de Óscar
21,05 La cocina de Mikel Bermejo
21,30 Corazones al límite
22,00 Matrícula
22,25 Boletín informativo
22,35 Secuencia Zero
23,10 Zoombados



Nazca



Descubrimientos del Mundo

SÁBADO 15 Y DOMINGO 16
15,00 Noticias Norte
15,30 Secuencia Zero
16,05 Cine: Un cuento para Jenny
17,35 Teknópolis
18,00 La Mirada Mágica
18,30 Descubrimientos del Mundo
19,00 Diario de la India
19,25 Baúl 47
20,00 Noticias Norte
20,30 Secuencia Zero
21,00 Hostal Royal Manzanares
22,05 Nazca
23,00 Zoombados
23,45 Cine: No preguntes demasiado

ANUNCIOS POR PALABRAS

Los textos para los anuncios por palabras se deben dirigir

a la siguiente dirección de correo electrónico:

malvarez@ayuntamiento.sanse.info o al Fax 91 654 88 86

DEMANDA DE TRABAJO

Me ofrezco para cuidado de niños, personas mayores por la tardes, 12€. h. Título de gerocultora, experiencia en residencias y ayuda a domicilio. Mercedes. Tel. 670 481 320

Señora con experiencia y conocimientos de enfermería, se ofrece para atención de personas dependientes los fines de semana. Patricia. Tel. 690 021 217

Señora con experiencia se ofrece para cuidar personas mayores, niños. Mercedes. Tel. 616 742 983

Joven responsable y con experiencia busca trabajo como empleada de hogar, cuidado de niños, o limpieza. Por horas o media jornada. Tel. 692 509 170

Solicito empleo, soy médico cirujano, especialidad en medicina familiar y emergentólogo, deseo radicarme en S. S. Reyes. Tel. 602 652 443

Estudiante de Bellas Artes da clases de pintura y dibujo todas las edades Tel. 625 429 7697

Matrimonio responsable, busca trabajo en S. S. Reyes, limpieza de comunidades, pisos escaleras. Tel. 677 237 428

Busco trabajo en limpieza del hogar, cuidado de niños. S. S. Reyes o Alcobenda. Tel. 661 376 928

Busco trabajo en servicio doméstico, cuidado de niños por h. Tel. 699 177 477

Señora responsable busca trabajo por h. o interna, cajera, limpieza, cuidado de personas mayores. Urge. Tel. 618 468 963

Joven responsable busca trabajo por h. o media jornada. Referencias. Tel. 687 121 108

Joven responsable, se ofrece para trabajar en tareas del hogar por la mañana. Referencias. Tel. 699 852 359

Señora con referencias, se ofrece para trabajar por h. en tareas domésticas. Tels. 680 365 751 y 616 028 884

Señora se ofrece para trabajar por h. en tareas domésticas, martes y miércoles por la tarde, sábados

mañana. Tel. 680 146 481

Señora busca trabajo en limpieza del hogar como externa. Tel. 648 018 614

Se imparten clases particulares ESO y Bachillerato en grupos reducidos. resultados garantizados. 10€. h. Gemma. Tel. 678 416 817

Joven, responsable y diplomada en magisterio se ofrece para cuidado de niños, viernes, sábados, domingos y festivos todo el día, incluso noches. Dispongo de coche. Tel. 630 116 133

Profesora de Inglés se ofrece para dar clases a niños y adultos, mañana o tarde. Clases privadas y grupos. 10€. h. Tel. 665 645 828

Mujer responsable y con informes, busca trabajo para las mañanas. Rosa. Tel. 620 755 056

Clases particulares de Química, Física, Matemáticas, Inglés, Estadística, Q. Orgánica. 15 años de experiencia. Tel. 675 669 759

Me ofrezco para trabajar de camarera, restaurantes, universidad, tiendas, teleoperadora, limpieza. Alcobendas o S. S. Reyes. Disponibilidad inmediata. Isabel. Tel. 630 329 503

Me ofrezco para trabajar en hostelería, tiendas, almacenes, fábricas, talleres de mecánica, limpieza. Alcobendas o S. S. Reyes. Incorporación inmediata. Javier. Tel. 671 719 663

Me ofrezco para trabajar, soy conductor de camiones, categoría C. Tel. 679 138 467

Señora sería busca trabajo por h. lunes, miércoles y viernes a partir de 12,30 a 15,30h, sábado por la mañana. Elena. Tel. 666 803 175

Busco trabajo como ayudante en la construcción, mecánica, pintura de coches, hogar, jardinería o lo que surja. Tel. 691 054 801

Busco trabajo por h. en limpieza, servicio doméstico. Tel. 617 810 212

Busco trabajo a partir de las 13h. como asistente del hogar. Referencias. Magdalena. Tel. 606 206 113

Joven busca trabajo, montaje de muebles, mecánico, electricista, ayudante de albañil o lo que surja. Tels. 91 663 61 54 y 627 314 690

Joven responsable se ofrece para trabajo del hogar, limpieza, cuidado de niños, horario de tarde. Referencias. Tel. 616 103 824

Joven se ofrece para limpieza de portales, empresas. Alcobendas o S. S. Reyes. Tel. 91 663 7008

Busco trabajo por h. en Ciudadcampo, experiencia en limpieza, plancha. Referencias. Tel. 625 755 296

Señora sería busca trabajo en limpieza, supermercados, restaurantes. Referencias. Tel. 617 654 991

Joven busca trabajo, limpieza de casa, cuidado de niños, personas mayores, manipuladora, cajera, hostelería, teleoperadora, camarera. Tel. 699 752 708

Traductora nativa ofrece servicio de traducción español-francés-español de calidad, 0,065€. palabra.info@traducciongala.com. Tel. 656 578 383

Profesora con más de 10 años de experiencia da cursos intensivos y de apoyo desde Secundaria hasta Bachiller. Preparación de pruebas de selectividad, comentario de texto, análisis morfológico y sintáctico. lengua. Tel. 616 356 504

Maestra especialista en audición y lenguaje prepara selectividad lengua. y literatura experiencia y buenos resultados. 912414508

Chica busca trabajo en servicio doméstico como externa o por horas. Gina. Tel. 617 901 138

Joven responsable se ofrece para tareas domésticas, cuidado de niños, personas mayores. Claudia. Tel. 658 992 469

Joven responsable, busco trabajo a partir de las 16h. Adriana. Tel. 671 759 467

Joven estudiante de bachiller de ciencias de la ingeniería, cursando 3º de inglés en la E.O.I. se ofrece a impartir clases. 10€. h. Tel. 690 650 375

Chica joven busca trabajo por horas por las mañanas, limpieza, plancha. Seriedad. Tel. 627 165 308

Se ofrece chica responsable para cuidado de niños y labores de hogar. Nataly. Tel. 625 259 173

Se ofrece chica responsable

para cuidado de niños y limpieza. Patricia. Tel. 669 639 576

Universitaria imparte clases de pintura y dibujo todas las edades y niveles en S. S. Reyes. Tel. 653 330 794

Profesor da clases particulares de Matemáticas, Física y Química, ESO y Bachillerato. Tel. 699 390 676

Se ofrece chica responsable para labores de hogar y atención a personas mayores. Experiencia. Aquilina. Tel. 639 878 663

Se ofrece chica para llevar niños al colegio por la mañanas o fines de semana, recepcionista, secretaria. S. S. Reyes. Tel. 679 690 287

Se ofrece peluquera para trabajar fines de semana, zona S. S. Reyes o Alcobendas. Tel. 650 127 142

Se ofrece señora responsable para atender a personas mayores y limpieza de hogar. Disponibilidad de noches y fines de semana. Mariana. 695962787

Joven de 26 años se ofrece para trabar media jornada o por horas, disponibilidad inmediata. Tel. 646 914 291

Joven de 25 años busca trabajo, ayudante o mantenimiento de jardín, fontanero, electricista, pintor, reponedor, mozo de almacén, limpieza. Tel. 666 206 101

Auxiliar de geriatría se ofrece para trabajar por las noches, de lunes a viernes. Tel. 663 570 030

Cuido personas mayores, niños, plancha. Martes y jueves de 16,30 a 20,30

Se ofrece señora responsable para trabajar por h., plancha, limpieza. Referencias. Marila. Tel. 91 203 89 15

Joven con carnet de conducir, necesita trabajar a partir de las 20h. Tel. 627 304 327

Señora busca trabajo martes, jueves y fines de semana, limpieza, plancha, cuidado de niños, personas mayores. Tel. 637 177 586

Busco trabajo en limpieza por la mañana, carnet de conducir. Tel. 690 940 600

Señora busca trabajo, limpieza

ANUNCIOS POR PALABRAS

de casas, oficinas, manipuladora. Referencias. Tel. 629 642 064

Me ofrezco como jardinero, mozo de almacén, repartidor, peón en industria, ayudante de limpieza, conductor, carnet B1. Tel. 679 651 462

Chica responsable busca trabajo, limpieza de casa, oficinas, cuidado de niños. Referencias. Esther. Tel. 679 214 242

Señora se ofrece para trabajar sábado o domingo a partir de las 16h. en S. S. Reyes, limpieza o plancha. Referencias. Tel. 649 860 899

Se ofrece oficial de 2ª de albañil con carnet de conducir B, vehículo propio, busca trabajo de ayudante de la construcción. Tel. 91 651 74 63

Señora se ofrece para trabajar de lunes a viernes por h., experiencia en limpieza, plancha. Referencias. Tel. 620 289 059

OFERTA DE TRABAJO

Se precisa peluquero de caballeros con experiencia, alta retribución, jornada completa. zona S. S. de los Reyes. Tel. 617 523 143

Se precisa auxiliar administrativo con conocimientos de contabilidad y manejo contaplus. Zona S. S. Reyes. 9 a 14 y de 16 19h. Tel. 91 623 88 36

Si te gusta el mundo de la cosmética y belleza, te ofrecemos negocio propio, formación a cargo de la empresa, horarios flexibles, interesantes ingresos. Mañanas. Tel. 649 564 895

Se ofrece 500€. Semanales trabajando por las tardes, imprescindible coche propio. Llamar para entrevista personal. Tel. 91 651 00 40

Seleccionamos personas para jornada completa de tarde, bien pagado, imprescindible coche. Llamar para entrevista. Tel. 91 652 42 00

Busco profesor/a nativo de inglés para clases particulares a domicilio. Tel. 655 052 230

Se necesita persona interna para labores del hogar para Ciudadcampo, de lunes a viernes, fines de semana libres. Marta. Tel. 628 721 634.

Restaurante en S. S. Reyes, busca camareras/os con experiencia, preferible disponibilidad

horaria. Enviar CV a tapasbarsanse@gmail.com Tel. 91 268 63 60

Empresa líder en el sector de la distribución del baño de la zona norte necesita dependientas para exposición. . navacerrada@correo.intermail.es Francisco. Tel. 91 659 27 58

Necesito educadores infantiles horario de 9 a 14, de 16 a 19 y de 15 a 19 horas. Contrato indefinido. Tel. 91 652 81 07

Se necesitan Socorristas Acuáticos, titulados y homologados para trabajar en piscinas principalmente de la zona norte y resto de la Comunidad de Madrid. Buenas condiciones. Enviar C.V. a invernaje@hotmail.com Tel. 91 654 49 48.

Se precisa mecánico oficial 1ª / 2ª sector de automóvil para servicio oficial Citroen. necesaria titulación del sector, FP o módulo de grado medio, formación anual continua, jornada laboral completa hasta las 18h. de lunes a viernes. se valorará experiencia en puesto similar. incorporación a plantilla fija. Tel. 91 658 01 99

Centro de estudios selecciona titulados y estudiantes universitarios de últimos cursos, para clases, asignaturas de letras y ciencias. Enviar CV. a trabajo@ensenarte.es Tel. 91 261 54 57

Se necesita peluquero de caballeros con experiencia, incorporación inmediata, zona S. S. Reyes salario mínimo 1.400€. Tel. 652 418 041

Empresa selecciona personal por ampliación de plantilla para jornada completa de tarde. Imprescindible coche. Tel. 91 652 42 00

Empresa líder con oficinas en Madrid, Barcelona y Beijing, contrata responsable de recepción con nivel de Inglés para sus oficinas de la moraleja, se valorará conocimientos en hoteles. Se ofrece jornada completa, incorporación en plantilla y buenas condiciones salariales. Enviar CV. al fax 91 434 40 70

Se necesita interna con experiencia y que le guste los perros, para la urbanización Fuente del Fresno. Libres sábado y domingo. 800€. mes + 2 medias pagas, para comenzar lo antes posible. Tel. 636 629 811.

Seleccionamos camarero/a para restaurante en San Agustín de Guadalix, imprescindible experiencia demostrable y documentación en regla. Tel. 617 736 366.

Buscamos auxiliar administrati-

vo, enviar CV. Fax 91 653 07 40 ó venture@remax.es Buscamos agentes inmobiliarios. Tel. 91 652 87 09

Empresa dedicada a la Gestión Documental, busca para sus instalaciones en S. S. Reyes: grabadores de datos, auxiliares de archivo (solo chicos), mozos de almacén. Yolanda. Enviar curriculum al fax. 91 146 60 02 ó administracion@normadat.es

Necesito que me den clases de Photo Shop. Tel. 609 207 496

Urge auxiliar de ayuda a domicilio varón para el cuidado de un señor 2 h. diarias por las tardes. Imprescindible permiso de trabajo en regla. Tel. 91 658 78 92

Se necesita encuestadora para media jornada. No necesaria experiencia. Tel. 91 652 42 00

Empresa selecciona personal por ampliación de plantilla para jornada completa de tarde. Imprescindible coche. Tel. 91 651 00 40

Se precisa urgente empleada del hogar, imprescindible experiencia en cocina casera. Alta en S. Social, 12 pagas de 600€. Horario de 11 a 16h. zona S. Chinarro. Tel. 661 539 617

Se necesita oficial de peluquería y de estética en S. S. Reyes. Buenas condiciones. Tel. 91 653 57 89

ALQUILER DE VIVIENDAS

Habitación a persona sola o pareja responsable, amplia, y bien ubicada, todas las comodidades básicas e internet, desde 260€. Tel. 663 028 321

Madre e hija busca habitación. Urge. Tels. 618 468 965 y 617 810 212

Piso amueblado en Torre vieja, 2 habitaciones, 2 baños, comedor, cocina, terraza, piscina, vigilancia. Meses, quincenas o semanas. Tel. 610 688 274

Dos chicas responsables necesitan habitación con baño y armarios incluidos. Zona S. S. Reyes. Nataly. Tel. 669 947 259

Habitación a señorita. Tels. 91 241 65 75 y 635 616 259

Busco piso de 3 habitaciones, salón, cocina, S. S. Reyes o Alcobendas. 750/800€. Tel. 610 032 216

Chalet en Fuente el Saz, 500 m2

de parcela y piscina privada, 2 habitaciones, amueblado. Llamar tardes. Tels. 666 050 157

Habitación en piso compartido, S. S. Reyes, cerca de RENFE bus y metro, calefacción central y agua caliente. 300€. Tel. 609 955 062

Habitación frente Mercadona a chica sola. Buen ambiente. 350€. gastos incluidos. Tel. 647 639 271

Piso centro S. S. Reyes, 150 m2, 3 habitaciones, 2 baños, aseo, cocina amueblada con electrodomésticos. Semiamueblado, gas natural, aire acondicionado, reformado, garaje, vivienda con opción a compra. Tel. 605 043 017

Se busca persona para compartir estudio de 40 m2 en zona industrial por 150€. + gastos o 180€. mes gastos incluidos. Enviar email a ffsiminiani@telefonica.net

Apartamento, 1 habitación, baño, plaza de garaje, trastero. 750€. Tel. 649 731 483

Apartamento, 1 habitación, baño, zona polígono industrial, amueblado. 700€. Tel. 617 490 214

Piso zona Mercadona, urbanización privada, 2 habitaciones, baño, salón-comedor, patio, calefacción central. 900€. Tel. 636 450 578

Piso céntrico y económico en S. S. Reyes. Tel. 91 654 96 74

Habitación compartida a chico/ca, solo fines de semana, cerca Plaza de la Fuente. Tel. 606 172 580

COMPRA VENTA DE VIVIENDAS

Vendo piso nuevo en El Molar, entrega en junio 07 65 m2, 2 habit, Baño completo, cocina amueblada. 197.000€. Teléfono. 647 780 912

Vendo piso, c/ Lorenzo Colmenar, 60 m2, 2 habitaciones, exterior, zona comercial. 180.000€. Tel. 654 858 855

Vendo apartamento en S. S. Reyes, cocina americana, amueblada con electrodomésticos, salón, independiente, habitación, baño equipado, tarima, puerta blindada. Alicia. Tel. 645 975 712

Vendo piso reformado en S. S. Reyes. 78 m2, 3 habitaciones,

aire acondicionado, calefacción tarifa nocturna, tarima flotante. 225.400€. Tel. 653 457 706

Vendo o alquiler piso, 2 habitaciones, 5 armarios empotrados, cocina amueblada, tendedero, salón, baño, climailit, parquet de roble, trastero, plaza de garaje, solarium, piscina, conserje. Venta 285.000€. Alquiler 1.000€. Tel. 680 519 337

Vendo piso en El Molar, 2 habitaciones, cocina amueblada, salón, baño, trastero. 172.000€. Tel. 678 714 275

Vendo piso, 4º con ascensor, 3 habitaciones, 2 baños, salón, aire acondicionado, terraza, trastero y garaje, luminoso. 336.000€. Tel. 629 921 847

Vendo piso en Ajalvir, 86m2, solarium, garaje trastero, bien comunicado, 3 habitaciones, 2 baños amueblados, cocina amueblada, calefacción central, aire acondicionado, 3 armarios empotrados. Urbanización cerrada. 300.000€. Tel. 653 373 622

Vendo piso, zona avda. Independencia 40 m2. 2ª. planta, 2 habitaciones. 174.293€. Tel. 636 499 349

Vendo apartamento en S. S. Reyes, seminuevo, metro Reyes Católicos, 49 m2, 1 habitación, cocina, gas natural, parquet, blindada, ascensor, trastero, piscina, urbanización cerrada con portero, jardines, solarium, poca comunidad, buena zona, urge. 210.000€. Tel. 654 665 803

Vendo piso de 90 m2, avda. Castilla la Mancha. S. S. Reyes, 1º con ascensor, 3 habitaciones, salón, 2 baños, parquet, mural, puertas macizas, plaza de garaje, trastero. No agencias. Tel. 91 654 78 50

Vendo piso, zona Dehesa, 2 habitaciones, salón independiente, cocina, baño, ascensor, garaje, trastero, piscina. 324.000€. Negociables. Tel. 659 034 260

Vendo piso 1º para reformar, zona centro, cerca de tren y metro, 3 habitaciones. Tel. 619 602 088

Vendo o alquiler piso en S. S. Reyes, cerca de RENFE, a 8' de metro, 2 habitaciones, salón, baño, garaje, 1º con ascensor, posibilidad de dejarlo amueblado. 285.000€. negociables. pisosanse@gmail.com Tels. 91 652 61 94 y 626 071 697

Vendo casa en pueblo de Guadalajara, a una h. de Madrid. 150 m2, en 2 plantas y garaje. 132.000€. Tel. 616 801 973.

Vendo piso en S. S. Reyes. 78 m2, 3 habitaciones, reformado para entrar a vivir, aire acondicionado, calefacción tarifa nocturna, tarima flotante. 225.400€. Tel. 653 457 706

Vendo piso S. S. Reyes, 2ª planta, 55 m2, 2 habitaciones, baño, cocina equipada, reformado, calefacción gas natural, aire acondicionado frío/calor, 195.300€. Tardes. Tel. 646 167 898

Vendo piso S. S. Reyes, cerca del Ayuntamiento 60 m2, 1º, 2 habitaciones., exterior, reformado. Tel. 646 945 403.

Vendo piso, zona Ayuntamiento, 75 m2, 2 habitaciones, cocina, salón, salita, baño, 2 terrazas, luminoso reformado, calefacción gas natural, aire acondicionado. 270.000€. Tel. 91 654 13 15

Vendo piso de 47 m2 exterior, 2 habitaciones, cocina amueblada, baño, recibidor, 2 terrazas. 3ª planta. 174.300€. Urge. Tel. 696 427 212

Vendo chalet en Caraquiz, 5 habitaciones, 2 baños, salón con chimenea, aire acondicionado, bomba de calor, cenador, barba-coa, piscina. 260.000€. Tel. 949 859 474

Vendo chalet adosado, Lopagan, zona Mar Menor, amueblado, patio con vado, cochera para 4 coches. Tels. 91 653 44 54 y 646 286 552

TERRENOS Y LOCALES

Alquilo o compro Plaza garaje para moto o coche, zona de cruce avda. Colmenar Viejo con C/Real. Tel. 616 434 260

Alquila plaza de garaje C/ Doctor Fleming llamar tardes-noches Tel. 91 654 56 72

Alquilo plaza de garaje en c/ Bilbao Tels. 696 613 030 y 696 666 969.

Alquilo plaza de garaje, para cualquier coche o furgoneta, zona Velódromo, la Dehesa. 80€. Tele. 606 268 778

Vendo plaza de garaje final avda. de Portugal, a estrenar 24.000€. Tel. 91 651 70 32

Alquila plaza de garaje junto a Caprabo avda. Sierra esquina avda. Guadarrama, tamaño, tipo Ford Facuss. Tel. 610 040 244

Vendo cafetería, zona ayuntamiento, 2 plantas, equipada. 850.000€. Tel. 625 052 803

Vendo bar funcionando en el centro de Alcobendas. Tel. 91 663 98 97

Alquilo plaza de garaje para moto, c/ Ramón Esteban. Tel. 91 654 39 61

Vendo plaza de garaje con patio para 2 coches, c/ Gerona. A convenir. Tels. 91 651 46 25

Alquilo plaza de garaje cerca de metro Baunatal. Tel. 671 162 787

Alquilo plaza de garaje, c/ Bilbao. Tel. 618 444 726

Alquilo 2 plazas de garaje juntas, en avda. Castilla la Mancha, Dehesa Boyal. 19.000€. cada una, fácil acceso. Tel. 91 653 00 17 y 664 536 132

Vendo Parcela en El Coto. Tel. 627 951 583

Alquilo plaza de garaje frente a la comisaría de la avda. de España. A convenir. Tels. 91 6533063 y 662 404 338

Alquilo plaza de garaje en Dehesa Vieja, 60€. Tel. 679 175 194

Alquilo plaza de garaje junto a Caprabo, avda. Sierra, esquina a avda. Guadarrama Tel. 610 040 244

VARIOS

Vendo Ford Mondeo 2.0 Guía, ranchera, año 2001 con 145.000 km. mejor ver. 5.000€. Tel. 606 060 248

Vendo lavadora nueva whirlpool awm-8102, alto 85 x 60 de ancho. Tel. 667 372 122

Vendo Microhondas Grill, Molinex, buen estado. 25€. Tel. 91 654 78 50

Vendo Opel Zafira TDI, año 2000, 7 plazas. Tel. 627 032 100

Vendo mesa de salón con espejo y latón. 1,20 x 0,70cm. 35€. Tel. 91 654 78 50

Compro máquina remalladora y de coser. Tel. 648 8884 146

Vendo 2 colchones nuevos 90 x 1, 90, uno 50€. Tel. 670 338 988

Vendo FONIOTRICO, sin uso, con garantía y ticket de compra. Tel. 626 065 377

Si alguien tiene ropa de bebé y no la necesita y si quiere dár-

mela se lo agradecería, tengo dos bebés. Gracias. Tel. 617 654 991

Vendo sillones, 1,80, uno se hace cama, estores, espejo, habitación infantil mueble TV. buen estado. Tel. 690 818 236

Vendo caldera de gas natural marca Beretta digital, uso 1/2 años. 800€. Negociables. David. Tel. 91 651 36 57 y 655 350 051

Vendo silla de paseo de bebé con capazo adaptable a coche, incluye sombrilla y plásticos de lluvia. Marca Jané. 50€. Tel. 645 669 908.

Vendo mesa de comedor de libro con 6 sillas a juego. Tel. 91 654 10 84

Vendo Peugeot 406 2.2 ST Gasolina, alto de gama 58.000 km. todas las revisiones pasadas, ruedas nuevas, siempre en garaje. Perfecto estado. 7.000€. Tel. 91 229 71 86

Vendo juego de Play Station 2 de SmackDawn 2007 (Presing Cath). Buen estado. 13€. Tel. 670 728 182

Vendo cámara analógica compacta Canon, zoom 38-90mm, modelo PRIMA ZOOM 90u, con poco uso 40€. negociables. Tel. 619 097 944

Caraquiz, parcela 1.019 m2, agua Canal Isabel II, vallada, proyecto obra, pendiente 4%, Fase III 175.000€. Tel. 91 229 74 23

Vendo Router inalámbrico nuevo, modelo MIMO Air Cruiser GN-BR03GM, fabricante: GIGABYTE TECHNOLOGY CO. Tel. 696 613 030.

Vendo salón, mural de 2,70 m, mesa de metacrilato, 4 sillas, sofá de 3 plazas, mesa centro, mesa rincón, mueble cadena música, lámpara techo. 1.250€. Se puede vender por separado. Tel. 639 903 863

Vendo cama de 1,90 y aparador de 2 x 1m. Económico. Tel. 657 997 193

Vendo Citroen Saxo 1.0, 3 puertas, 50.000 km, puesta a punto reciente. Tel. 627 825 247

Vendo rueda marca Continental 195/60/R15, 500 km. de uso. Mari o Jose. Tels. 91 653 10 75 y 658 419 461

Vendo acuario de 100 l. con todos los accesorios. 95€. Regalo pez limpiafondo. Tel. 91 653 98 17

direcciones de interés

AYUNTAMIENTO

Servicio de Atención Ciudadana

Plaza de la Constitución, 1
Tel. 91 659 71 00

Archivo Municipal

Plaza de la Constitución, 1
Tel. 91 659 71 00

Servicios

Administrativos

Plaza de la Constitución, 1
Tel. 91 659 71 00

Oficina de Promoción y Turismo

C/ Real, 84
Tel. 91 623 81 90



SERVICIOS MUNICIPALES

DEPORTES

Oficina Municipal de Deportes

Polideportivo Municipal
Dehesa Boyal
Avda. Navarrondán, s/n
Tel. 91 651 48 85

BIBLIOTECAS MUNICIPALES

Biblioteca Central

Plaza de Andrés Caballero, 2
Tel. 91 261 64 80 / 3

Plaza de la Iglesia

Plaza de la Iglesia, 4
Tel. 91 659 71 35

Claudio Rodríguez

Avda. Maximiliano
Puerro del Tell, s/n
Tel. 91 654 09 00

SERVICIOS ECONÓMICOS

Plaza de la Iglesia, 7
Tel. 91 659 71 00

CONSUMO O.M.I.C.

Plaza de la Constitución, 1
Tel. 91 659 71 37

CULTURA-UNIVERSIDAD POPULAR

Centro Pablo Iglesias

Avda. Baunatal, 18
Tel. 91 658 89 92

Escuela Municipal de Música

Avda. Baunatal, 18
Tel. 91 658 89 90

Museo Etnográfico "El Caserón"

Edificio de Servicios Municipales "El Caserón"
Plaza de la Constitución, s/n
Tel. 91 625 88 52

CANAL NORTE TV

C/ Formentera, 9
Tel. 91 652 75 23

DESARROLLO LOCAL

Centro Municipal de Empresas

Avda. Cerro del Águila, s/n
Tel. 91 663 79 09

EDUCACIÓN E INFANCIA

Centro Sociocultural

Pablo Iglesias

Avda. Baunatal, 18
Tel. 91 658 89 90

Escuela Infantil

Las Cumbres

Avda. de Andalucía, s/n
Tel. 91 651 86 68

Escuela Infantil

La Locomotora

Avda. de Pontevedra, 2
Tel. 91 654 72 81

JUVENTUD

Centro Joven

Avda. Valencia, 3
Tel. 91 652 08 89

MEDIO AMBIENTE

C/ Retama, c/v, C/ Naranjos

Tel. 91 659 17 63

Centro de Naturaleza "Dehesa Boyal"

Avda. Navarrondán, s/n
Tel. 91 652 94 89
Fax 91 652 63 72

MUJER

Casa de la Mujer

Avda. Baunatal, s/n
Tel. 91 653 02 69 / 88

SALUD

Centro Municipal de Servicios

C/ F. García Lorca, s/n
Tel. 91 654 06 78

INMIGRACIÓN

Centro Municipal de Servicios

C/ F. García Lorca, s/n
Tel. 91 654 05 32

PERSONAS MAYORES

Centro Municipal de Personas Mayores

C/ Benasque, c/v C/ Canal de Isabel II
Tel. 91 653 97 06

C/ Benasque, c/v C/ Canal de Isabel II

Tel. 91 653 97 06

PROTECCIÓN CIUDADANA

Policía Local

C/ Real, 97
Tel. 91 651 33 00

Protección Civil

C/ Real, 97
Tel. 91 663 77 13

EMPRESA MUNICIPAL DE SUELO Y VIVIENDA (EMSV)

C/ Mayor, 23
Tel. 91 659 07 17

PARTICIPACIÓN Y COOPERACIÓN ACTÚA

C/ Dos de Mayo, 6
Tel. 91 659 39 40

SERVICIOS SOCIALES

Centro Municipal de Servicios

C/ F. García Lorca, s/n
Tel. 91 654 03 76

FARMACIAS DE GUARDIA

- **Día 1** Mercedes Izquierdo, 3 (de 9:30 a 23 horas) y Avda. España, 48 (de 23 a 9:30 horas)
- **Día 2** Avda. España, 48 (de 23 a 9:30 horas)
- **Día 3** Mercedes Izquierdo, 3 (de 9:30 a 23 horas) y Avda. España, 48 (de 23 a 9:30 horas)
- **Día 4** Mercedes Izquierdo, 3 (de 9:30 a 23 horas) y Avda. España, 48 (de 23 a 9:30 horas)
- **Día 5** Mercedes Izquierdo, 3 (de 9:30 a 23 horas) y Avda. España, 48 (de 23 a 9:30 horas)
- **Día 6** Francisco Ayala (de 09:30 a 23:00) y Av. España, 48 (de 23:00 a 09:30)
- **Día 7** Mercedes Izquierdo, 3 (de 9:30 a 23 horas) y Avda. España, 48 (de 23 a 9:30 horas)
- **Día 8** Mercedes Izquierdo, 3 (de 9:30 a 23 horas) y Avda. España, 48 (de 23 a 9:30 horas)
- **Día 9** Mercedes Izquierdo, 3 (de 9:30 a 23 horas) y Avda. España, 48 (de 23 a 9:30 horas)
- **Día 10** Mercedes Izquierdo, 3 (de 9:30 a 23 horas) y Avda. España, 48 (de 23 a 9:30 horas)
- **Día 11** Mercedes Izquierdo, 3 (de 9:30 a 23 horas) y Avda. España, 48 (de 23 a 9:30 horas)
- **Día 12** Mercedes Izquierdo, 3 (de 9:30 a 23 horas) y Avda. España, 48 (de 23 a 9:30 horas)
- **Día 13** Mercedes Izquierdo, 3 (de 9:30 a 23 horas) y Avda. España, 48 (de 23 a 9:30 horas)
- **Día 14** Perpetuo Socorro, 7 (de 09:30 a 23:00) y Av. España, 48 (de 23:00 a 09:30)
- **Día 15** Silvio Abad, 14

1ª
Quincena de
marzo

Educación de Calidad para el Futuro

Abierto Plazo de Matrícula Curso 2008 - 2009

El colegio concertado Árula es el centro de referencia en la zona norte de Madrid. Desde Educación Infantil hasta Bachillerato y, como novedad, Ciclos Formativos (antigua Formación Profesional).

- † Ciclos Formativos (antes F.P.)
- † Todas las etapas desde Educación Infantil hasta la Universidad
- † Rutas de transporte escolar que cubren el norte de Madrid

Con la mejor educación

- Inglés diario y alemán como segundo idioma
- Actividades extraescolares (natación, danza, francés, teatro, idiomas, escuela de música y deportes...)

y los mejores servicios

- 20.300 m² de instalaciones
- Servicio de comedor con cocina propia
- Horario ampliado de 7 a 19 horas
- Tratamiento de dificultades de aprendizaje
- Polideportivo cubierto con piscina semiolímpica

Venga a vernos

Concierte una cita

Telf. 91 620 51 98



C/ Alcalá, 23
28130 Alalpardo (Madrid)
Telf.: 91 620 51 98
www.colegioarula.com

GIBAJA Y GARCÍA

ABOGADOS

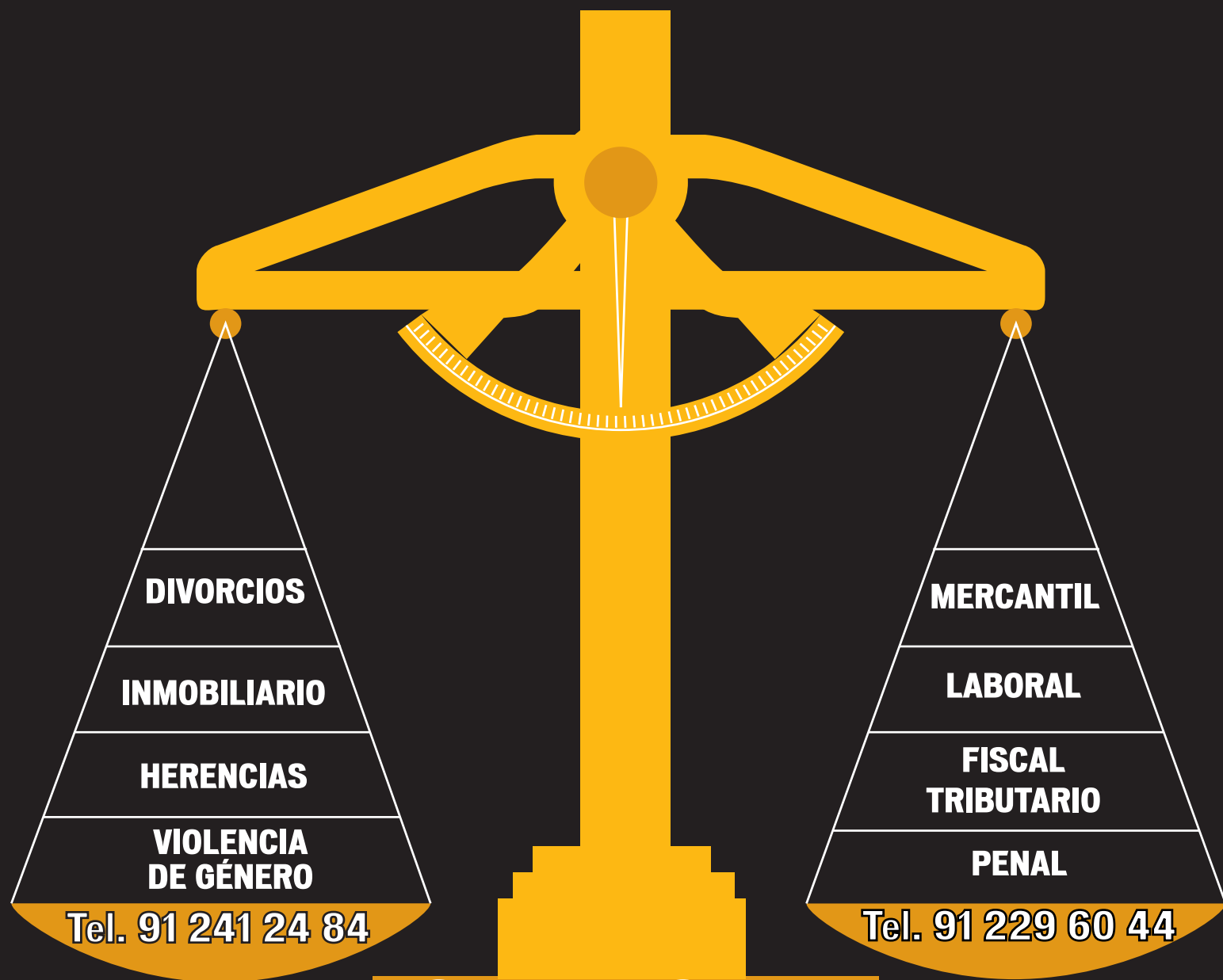

GIBAJA Y GARCÍA
ABOGADOS

www.gibaja.org

C/ San Vicente, 22 - 1ª
Plaza de la Fuente
28701 - S. S. Reyes - Madrid



Pº General Martínez Campos nº15 - 6º drcha
28010 - Madrid

✓ Primera consulta gratuita presentando esta revista