

# CULTURA PROGRAMACIÓN



septiembre  
diciembre 2014



San Sebastián  
de los Reyes  
*Ahora somos [+]*

[www.sreyes.org](http://www.sreyes.org)

**P**arte del trabajo que diariamente desarrollamos desde el Ayuntamiento de San Sebastián de los Reyes consiste en el impulso de actividades con el tejido asociativo. Esta faceta de nuestro trabajo parte de las múltiples inquietudes de nuestros ciudadanos en diferentes aspectos culturales y su capacidad en la realización de talleres de pintura, teatro, danza, exposiciones, música, fotografía, etc. El apoyo de estas iniciativas favorece el extenso programa cultural que desarrollan, siendo una vía más de difusión permanente de la cultura a todos nuestros ciudadanos. Para ello se ponen a disposición de las asociaciones espacios colectivos específicos para el desarrollo de sus actividades, se fomenta y publicitan las mismas y se mantiene un contacto directo y constante con estas entidades. Todo ello como ejemplo de una buena práctica, en la que consideramos la cultura como una responsabilidad compartida entre todos.

Seguimos trabajando con una nueva y extensa programación en la que la calidad es la impronta de nuestra labor.

¡Disfruten con la programación!

¡Disfruten con la Cultura!

**Mar Escudero Solórzano, Concejala de Cultura.**

**EDITA**  
AYUNTAMIENTO DE  
SAN SEBASTIÁN DE LOS REYES

**ALCALDE PRESIDENTE**  
Manuel Ángel Fernández Mateo

**CONCEJALA DELEGADA**  
DE CULTURA

Mar Escudero Solórzano

**JEFE DE SERVICIO DE CULTURA**  
José Luis Rodríguez Martín-Forero

© de los textos: sus autores  
© de las imágenes: sus autores

**CONSEJO DE REDACCIÓN**  
Servicio de Cultura

**REDACCIÓN**  
Centro Cultural Pablo Iglesias  
Avenida Baunatal 18, 5ª planta

**DISEÑO**  
Tagline

**IMPRENTA**  
Boceto

Envíenos información sobre sus propuestas culturales y sus observaciones a nuestro correo: [cultura@ssreyes.org](mailto:cultura@ssreyes.org)

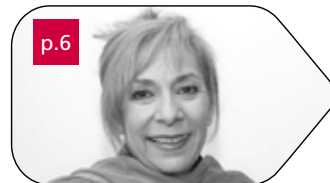

Ana María Vidal



Pau Durá



Diana Palazón



Sergio Peris Mencheta



Roberto Álamo



Ana Milán



Fernando Guillén Cuervo

... son algunos de los protagonistas que te esperan en el TAM.

# TEMPORADA DEL TAM

SÁBADO 27/9 Teatro: MARIBEL Y LA EXTRAÑA FAMILIA

DOMINGO 28/9 Público familiar: LA LEYENDA DEL UNICORNIO

SÁBADO 4/10 Música: DE UN MUNDO RARO. CANTES POR CHAVELA

SÁBADO 11/10 Teatro: LA PUNTA DEL ICEBERG

SÁBADO 18/10 Danza Neoclásica: HERITAGES

DOMINGO 19/10 Público familiar: DELIRIOS DE PAPEL

SÁBADO 25/10 Teatro: LA DAMA DUENDE

DOMINGO 26/10 Teatro, danza, circo: THE BEST OF BE

SÁBADO 8/11 Teatro: THE GAGFATHER

SÁBADO 15/11 Teatro: LLUVIA CONSTANTE

DOMINGO 16/11 Público familiar: PETER PAN

SÁBADO 22/11 Teatro musical: ENCHANTÉ!

SÁBADO 29/11 Teatro: KATHIE Y EL HIPOPÓTAMO

SÁBADO 13/12 Concierto: DE CINE: LOS CHICOS DEL CORO

SÁBADO 20/12 Teatro: HOY: EL DIARIO DE ADÁN Y EVA

SÁBADO 27/12 Público familiar: CANTA CUENTOS

DOMINGO 28/12 Música: TRADICIONAL CONCIERTO DE NAVIDAD Y AÑO NUEVO

## Teatro Auditorio Municipal Adolfo Marsillach

Oficinas: 91 658 89 90 / 97 | Taquilla: 91 651 89 85

Venta de entradas: Taquilla teatro X-J-V de 18.00 a 19.00 h. y dos horas antes de la función

### NORMAS Y CONSIDERACIONES GENERALES

El teatro abrirá sus puertas 30 minutos antes del comienzo del espectáculo.

Se ruega la MÁXIMA PUNTUALIDAD. Comenzada la representación no se permitirá el acceso a la sala.

SALIDA DE LA SALA. Rogamos que no abandonen la sala hasta la finalización de la función. No se garantiza el acceso tras abandonarla en el transcurso del espectáculo.

ALARMAS Y AVISOS ACÚSTICOS. Antes de acceder a la sala se deben desconectar los teléfonos móviles y aparatos que emitan señales acústicas. Se ruega que mitiguen en lo posible los ruidos que puedan perturbar la concentración de los intérpretes y del público en general.

GRABACIONES Y FOTOGRAFÍAS. Queda prohibido cualquier tipo de filmación o grabación dentro de la sala.

BEBIDAS Y COMIDAS. Dentro de la sala no está permitido el consumo de bebidas o alimentos.

CAMBIOS DE PROGRAMACIÓN. La programación está sujeta a cambios que serán oportunamente notificados en la versión digital de la Agenda Cultural que encontrarás en nuestra web: [www.ssreyes.org](http://www.ssreyes.org)

ENTIDADES, ASOCIACIONES O COLECTIVOS. Sus actividades se registrarán por las normas del teatro.

IMPORTANTE: Todo el aforo del teatro se pone a la venta, en internet y venta anticipada en taquilla, por lo que es posible que no queden entradas disponibles el día del espectáculo.



Teatro

## MARIBEL Y LA EXTRAÑA FAMILIA

de Miguel Mihura

Sábado 27 de septiembre | 20.00 h | 110 min. | Precio: 18 €

Cía: Grey Garden

Dirección: Gerardo Vera

Reparto: Ana M<sup>a</sup> Vidal, Abel Vitón, Chiqui Fernández, Sonsoles Benedicto, Markos Marín, Lucía Quintana, Javier Lara, Lidia Otón, Macarena Sanz.

**M**aribel, una prostituta de barra americana aterriza en una casa familiar de la calle de Hortaleza donde dos viejas encantadoras la reciben como la prometida de su hijo Marcelino, un chico provinciano, dueño de la fábrica de chocolatinas "Terrón e Hijos".

[www.greygarden.es](http://www.greygarden.es)

Teatro Musical / Público Familiar (a partir de 3 años)

## LA LEYENDA DEL UNICORNIO

Domingo 28 de septiembre | 17.00 h | 70 min.

Precio único: 6 €

Cía: Jana Producciones

Dirección: Javier Muñoz

**L**a leyenda del Unicornio narra la historia de un pueblecito de pescadores en el que la necesidad de pescado obliga a los mayores a hacerse a la mar. Los niños se quedan solos y cuando se disponen a jugar y pasar el día tranquilamente, se ven sorprendidos por el terrible Unicornio del Mar, furioso por haber perdido a su cría. Cuando todo parece perdido será la inocencia de una niña, Marina, la que consiga calmar al Unicornio y acompañarle hasta el fondo del mar, para encontrar a la cría.

[www.laleyendadelunicornio.com](http://www.laleyendadelunicornio.com)

# TAM OCTUBRE



Música

## DE UN MUNDO RARO. CANTES POR CHAVELA

Sábado 4 de octubre | 20.00 h | 75 min. | Precio: 15 €

Voz: Martirio

Guitarra Flamenca y Percusión: Raúl Rodríguez

Un año después de la marcha de Chavela, Martirio y Raúl Rodríguez nos entregan su sentido y sincero homenaje a un repertorio universal, el de **Chavela Vargas**, adaptándolo al compás flamenco e imprimiéndole una lectura tan personal como la que siempre aportan a sus respectivos trabajos.

El pasado año, la propia Chavela Vargas les pedía que la acompañaran en las presentaciones de su disco "La Luna Grande" en México y Madrid. Dos fechas que supusieron las dos últimas ocasiones en que Chavela subió a un escenario.

[www.engira.net](http://www.engira.net)



Teatro

## LA PUNTA DEL ICEBERG

de Antonio Tabares Premios Tirso de Molina 2011 y Réplica 2012

Sábado 11 de octubre | 20.00 h | 100 min. | Precio: 15 €

Producción Teatro de la Abadía (Cía: Delirium Teatro)

Dirección: Sergi Belbel

Reparto: Nieves Medina, Eleazar Ortiz, Montse Díez, Pau Durá, Luis Moreno, Chema de Miguel

**Una obra sobre las relaciones humanas en un entorno laboral competitivo y hostil.**

Una empresa multinacional se ve sacudida por el suicidio de tres de sus empleados en apenas cinco meses. Desde la sede central, la compañía envía a una directiva para llevar a cabo una investigación que trate de aclarar lo sucedido.

**Al finalizar la representación, habrá un encuentro con el público.**

[www.teatroabadia.com](http://www.teatroabadia.com)



Danza Neoclásica

## HERITAGES

Sábado 18 de octubre | 20.00 h | 85 min. | Precio: 15 €

Cía: Elephant in the Black Box Company

Dirección: Jean Philippe Dury

**E**legancia, rigor, fluidez y excelencia son las marcas de fabricación de Elephant in the Black Box, compañía fundada por Jean-Philippe Dury, con la participación de antiguos bailarines de Nacho Duato para ese proyecto.

El espectáculo, ejecutado por 8 bailarines, se compone de 3 piezas:

**Cel Black Days** - Jean Philippe Dury.

**Mémoires Oubliées** - Jean Philippe Dury.

**Remansos** - Nacho Duato.

[www.ebbcompany.com](http://www.ebbcompany.com)



Teatro gestual / Público Familiar (a partir de 6 años)

## DELIRIOS DE PAPEL

Domingo 19 de octubre | 17.00 h | 60 min.

Precio único: 4 € infantil / 6 € adulto

Cía: La Llave Maestra (premio **Emix** por su calidad en teatro visual)

Dirección: Álvaro Morales

**U**na enorme hoja en blanco en medio del escenario, es el telón de fondo que da comienzo a este delirante viaje escénico que explora las infinitas posibilidades expresivas del papel.

A través de diferentes escenas cortas, se va creando un puzzle lúdico que sorprende constantemente al espectador con nuevas historias, absurdas situaciones y poéticos momentos escénicos que saltan la barrera de lo racional, para estimular el imaginario y el espíritu lúdico del espectador.

[www.lallavemaestra.com.es](http://www.lallavemaestra.com.es)

# TAM OCTUBRE

Teatro

## LA DAMA DUENDE

de Calderón de la Barca

Sábado 25 de octubre | 20.00 h | 135 min.

Precio: 15 €

Cía: Producciones Teatrales Faraute

Dirección: Miguel Narros

Reparto: Chema León, Antonio Escribano, Diana Palazón, Asunción Díaz, Raúl Tejón, Emilio Gómez, Alba Alonso, Paloma Montero, Diego Taucedo.

### HOMENAJE A MIGUEL NARROS

El Teatro Adolfo Marsillach rinde homenaje a Miguel Narros, uno de los nombres principales de la escena española de los últimos 50 años, y acoge el último montaje teatral del director, *La dama duende*, estrenado con gran éxito en el Festival de Alcalá días antes de su fallecimiento. La dama duende (1629) de Calderón de la Barca es una de las obras más famosas del dramaturgo y poeta del Siglo de Oro. Comedia de capa y espada, presenta un enredo amoroso con intrigas caballerescas y duelos, a la vez que reflexiona sobre el azar, los celos, las luchas de las mujeres para hacer valer sus derechos y el honor masculino.

[www.produccionesfaraute.com](http://www.produccionesfaraute.com)

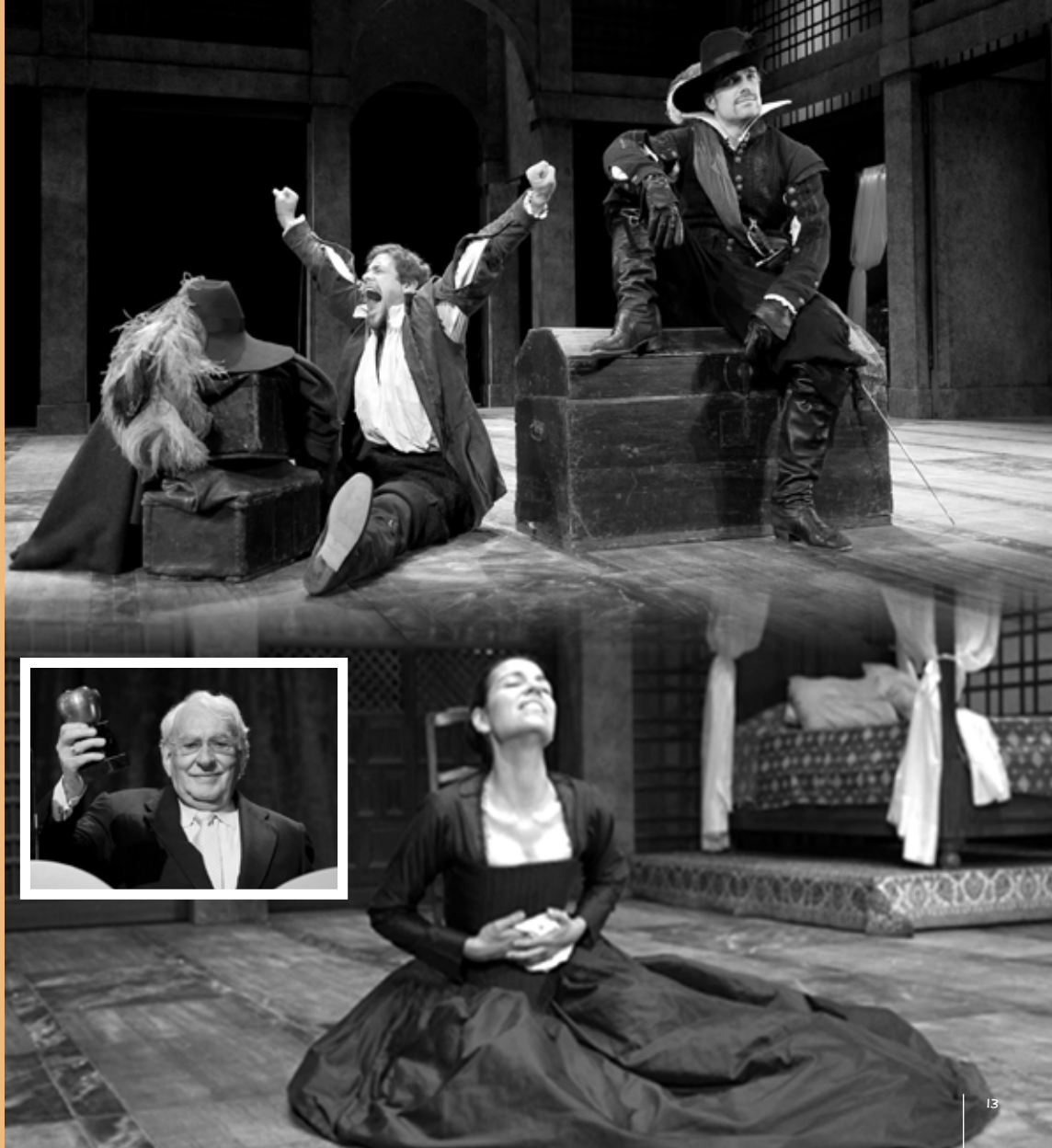

# TAM OCTUBRE

Teatro - Danza - Circo

## THE BEST OF BE:

CRUZA EUROPA EN UNA NOCHE

Domingo 26 de octubre | 19.00 h | 90 min.

Precio único: 10 €

*Una muestra de los tres mejores espectáculos que abren temporada en el Barbican Centre de Londres.*

**B**E FESTIVAL se ha consolidado como uno de los festivales de referencia de las propuestas más innovadoras e interdisciplinarias de Europa. Disfruta de tres de los espectáculos favoritos de este año, en una noche imaginativa e inolvidable de teatro, danza y performance. *"An experience to transport the audience beyond theatre" - Birmingham Post.*

Los espectáculos ganadores de esta edición han sido:

- From the Waltz to the Mambo (Del Vals al Mambo) de Radioballet (Hungría).
- Loops and Breaks (Bucles y saltos) de Julia Schwarzbach (Austria).
- Waiting (Esperando) de Mokhallad Rasem (Bélgica e Iraq).

[www.befestival.org](http://www.befestival.org)

# BEST OF BE FESTIVAL

CRUZA EUROPA EN UNA NOCHE  
3 OBRAS, 3 PAISES, 3 ESTILOS

ES DIFÍCIL IMAGINAR UNA NOCHE MÁS

AGRADABLE Y GRATIFICANTE

★★★★★ WHAT'S ON STAGE

8 OCT - 7 NOV

UK

25 OCT-2 NOV

MADRID

CORRAL DE COMEDIAS

ALCALÁ DE HENARES

TEATRO A. MARSILLACH

S.S. DE LOS REYES

MATADERO MADRID

[WWW.BEFESTIVAL.ORG](http://WWW.BEFESTIVAL.ORG)







Teatro

## THE GAGFATHER (Yllana)

Sábado 8 de noviembre | 20.00 h | Precio: 15 €

Cía: Yllana

Dirección: David Ottone, Juan Francisco Ramos

Reparto: Fidel Fernández, Juan Francisco Ramos, Luis Cao, Juan Fran Dorado, Jony Elías.

**E**n la obra, un honesto ciudadano se ve envuelto de forma fortuita en una rocambolesca trama de corrupción, apuestas ilegales y dinero sucio. Con él nos adentraremos en los bajos fondos de una ciudad, llena de personajes disparatados y situaciones delirantes, que nos permiten retratar de una forma siempre humorística, pero no exenta de reflexión y sarcasmo, con ese toque "Yllana", valores como el del dinero, el poder y el valor de la amistad.

[www.yllana.com](http://www.yllana.com)



Teatro

## LLUVIA CONSTANTE de Keith Huff

Sábado 15 de noviembre | 20.00 h | Precio: 15 €

Cía: Producciones Teatrales Contemporáneas

Dirección: David Serrano

Reparto: Roberto Álamo, Sergio Peris-Mencheta.

**L**a obra trata sobre la lealtad de dos jóvenes policías, Rodo y Dani, amigos desde la infancia que hablan continuamente sobre la amistad que los une y los define. En pocos días se enfrentan a una serie de acontecimientos que afectarán sus vidas para siempre. No sólo su amistad es puesta a prueba, sino su escala de valores, sentido del honor y lealtad. Los dos personajes nos dan su particular definición de lo que es la familia, así como de las cuestionables decisiones morales que toman en su nombre.

**Al finalizar la representación, habrá un encuentro con el público.**

[www.ptcteatro.com](http://www.ptcteatro.com)



Danza / Público Familiar (a partir de 6 años)

## PETER PAN

Premio Max de las artes escénicas 2003 al Mejor Espectáculo Infantil

Domingo 16 de noviembre | 18.00 h | 60 min.

Precio único: 8 € infantil / 10 € adulto  ¡Cuidado con la hora!

Cía: Ananda Dansa (Premio Nacional de Danza 2006)

Creación y dirección: Rosángeles y Edison Valls

**O**s invitamos a ir a un lugar donde Peter Pan y Wendy vivirán mágicas aventuras y, con ayuda de hadas, sirenas e indios pieles rojas derrotarán al capitán Garfio, un personaje que se parece sospechosamente al padre de la muchacha. Y donde, finalmente, ésta deberá optar entre permanecer en el mundo de fantasía de Peter Pan o regresar al mundo de los adultos.



[www.anadadansa.com](http://www.anadadansa.com)



Teatro musical

## ENCHANTÉ!

Sábado 22 de noviembre | 20.00 h | 80 min. | Precio: 15 €

Cía: Divinas

Dirección Escénica: Martí Torras

Reparto: Marta Mora, Irene Ruiz, Carla Mora

**E**nchanted! nos transporta a la ciudad de París, a punto de ser invadida por las tropas alemanas. Acompañadas por un pianista y un clarinetista, las voces de Divinas nos cuentan la historia del pequeño Café Enchanté, punto de encuentro de artistas, bohemios, intelectuales y miembros de la *Résistance française*. Para narrar esta historia, se valen de la música y el canto en directo, la danza y el teatro.

En *Enchanted!* se respiran aires de los cabarets burlescos y el glamour decadente.



[www.divinas.cat/index-es.htm](http://www.divinas.cat/index-es.htm)



Teatro

## KATHIE Y EL HIPOPÓTAMO

de Mario Vargas Llosa

Sábado 29 de noviembre | 20.00 h | 90 min. | Precio: 18 €

Cía: Teatro de los Días S. L.

Dirección: Magüi Mira

Reparto: Ana Belén, Ernesto Arias, Eva Rufo, Jorge Basanta, David San José.

**K**athie, una mujer de la alta sociedad limeña, contrata a un profesor universitario, Santiago Zavala, para que escriba un libro sobre el viaje que ella ha realizado por Asia y África. La puesta transcurre en medio de recuerdos y reflexiones que elevan la imaginación hacia situaciones que no existieron o historias que jamás tuvieron un desenlace.

Los saltos atrás en el tiempo no corresponden a ningún orden cronológico. Son recuerdos que van apareciendo y que nos dibujan el entorno de los personajes y la fauna que los rodea.

[www.pentacion.com](http://www.pentacion.com)



Concierto

## DE CINE: LOS CHICOS DEL CORO

Sábado 13 de diciembre | 20.00 h | 75 min. | Precio: 15 €

**D**e Cine, es el nuevo trabajo discográfico de "Los Chicos del Coro" que coincide con el 10º aniversario del estreno de la exitosa película que consagró mundialmente al Coro de Les Petits Chanteurs de Saint. Con DE CINE, rinden homenaje al séptimo arte a través de algunas de las canciones más representativas de la historia del cine, como Moon River, Singing In The Rain ó Somewhere Over The Rainbow entre otras.

[www.divermusica.com](http://www.divermusica.com)



Teatro

Hoy: **EL DIARIO DE ADÁN Y EVA** de Mark Twain  
Sábado 20 de diciembre | 20.00 h | 110 min. | Precio: 15 €

Cía: Pentación Espectáculos

Dirección: Miguel Ángel Solá

Reperto: Ana Milán y Fernando Guillén Cuervo.

**E**l Diario de Adán y Eva transcurre en dos estudios de radio a los que separa una cincuentena de años, una diferente calidad de agobios y esperanzas; y un único dilema, que, a veces, nos atrevemos a abordar como una única certeza: el amor. La fuerza del amor, que es, al fin y al cabo, la que se impone siempre ya sea de forma natural en el abismo fundacional de los tiempos o de una forma cotidiana en el día a día de cualquiera.

Y a través de todo ello, el vigoroso humor de Mark Twain con su estilo sencillo, directo, ácido e irreverente y la misma actitud franca y vital en defensa del ser humano.

[www.pentacion.com](http://www.pentacion.com)

Música / Público Familiar

**CANTA CUENTOS**

Sábado 27 de diciembre | 17.00 h | 75 min. | Precio único: 8 €

Cía: Teatralmente

Dirección: Olga Antúnez

Dirección Musical: César Belda, Fernando Montesinos.

**C**anta Cuentos es un espectáculo musical familiar que con una cuidada puesta en escena y divertidas situaciones, repasa las canciones infantiles más conocidas. Los niños aprenderán con sus personajes favoritos el valor de la amistad, cantando, jugando, bailando y riendo.

Diez actores procedentes de los mejores musicales, repasan las canciones de Disney, de dibujos como "Pocoyó", "D'Artacán", "Willy Fog"... La magia de los cuentos trasladará a los más pequeños a un mundo imaginario y los mayores recordarán los momentos más felices de su niñez.

[www.teatralmente.com](http://www.teatralmente.com)

# TAM DICIEMBRE



Música

## TRADICIONAL CONCIERTO DE NAVIDAD Y AÑO NUEVO

Domingo 28 de diciembre | 19.00 h | 90 min. | Precio: 15 €

Cía: Concerlirica

Director: Nicolae Dohotaru.

La Orquesta Sinfónica Estatal de Chisinau de Moldavia se fundó hace setenta y cinco años, lo que la convierte en una de las más viejas instituciones musicales de Moldavia y la lleva a ser depositaria del legado cultural moldavo, clásico y popular.

Actualmente, la orquesta, se ha convertido en un soporte para todo tipo de producciones artísticas, siendo esencial para óperas, ballets y para sesiones de 'masterclass'.

[www.concerlirica.com](http://www.concerlirica.com)

# CINE y DERECHOS HUMANOS



La VII Muestra de Cine y Derechos Humanos 2014 se desarrollará en nuestra localidad los próximos días 30, 31 de octubre, 1 y 2 de noviembre con la intención de sensibilizar sobre la vulneración de los derechos humanos, así como de su protección y defensa. Este año se volverá a contar con un importante elenco de largometrajes y cortometrajes en una visión amplia y no estereotipada de este fenómeno.

La Muestra se realizará en el Teatro Adolfo Marsillach y se informará detalladamente de la programación en La Plaza y en los soportes informativos de la actividad.

La entrada será libre hasta cubrir el aforo.

# UNIVERSIDAD POPULAR JOSÉ HIERRO

## LOS VIERNES DE LA TRADICIÓN

XVIII CICLO

El Caserón | 19.00 h | Entrada libre

**LUIS A. PEDRAZA; “Ayer me dijiste que hoy...”** • Música folk castellano leonesa

Viernes 17 de octubre

**E**ste joven músico, nacido en Blanes pero residente desde muy pequeño en Zamora, ha buscado en todo momento dotar de frescura a las melodías que interpreta, así como a los arreglos, a la vez que se sirve de variados instrumentos en una interpretación bastante personal de la música tradicional castellano-leonesa. Aparte de su voz, podremos escuchar flautas de tres agujeros (pito rociero, gaita charra, flauta de pico, flauta de ala de buitre), percusiones, chalameau, gaita...



----- ★ -----  
**ASOCIACIÓN CULTURAL “FOLKLORE PLAZA DE CASTILLA” • “Bailables”**

Viernes 31 de octubre

**P**ocas sillas se colocarán en esta ocasión en el hall del museo... porque el objetivo es BAILAR. La Asociación Cultural “Folklore Plaza de Castilla” será la encargada de acompañar los bailes. Todos los que participan en este proyecto tienen en común la pasión por romper moldes basándose en la tradición con temas variados y bien hechos. Tienen casi todo lo que se desea: tradición, renovación, virguerías, tímbrica,



energía y expresividad. Fernando Llorente y Javier Barrio se encargan, desde hace ya catorce años, con su experiencia y sabiduría musical de que estas premisas se cumplan y de que este proyecto haya llegado a consolidarse.

----- ★ -----

**RAFAEL HOLGUERAS (Sitar)**  
**JORGE LOZANO (Tabla); “Concierto de música hindú”** • “El sitar en la tradición musical de la India”

Viernes 14 de noviembre

**A**traído por la música desde siempre, fue el sitar el instrumento que más profundamente le llegó. En constante evolución, su trayectoria musical es guiada por varios maestros de Calcuta y Benarés. En la actualidad se especializa bajo las enseñanzas de Gaurav Mazumdar (Dehli), alumno predilecto del maestro Ravi Shankar.

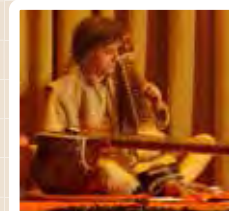

Su repertorio cuenta con piezas que inducen, desde estados de profunda meditación hasta momentos de gran frenesí rítmico.

----- ★ -----

**ABROJO “Se acerca la Navidad”**

Viernes 28 de noviembre

**E**l grupo folk Abrojo, procedente de Laguna de Duero, ofrecerá un recital de villancicos en el que interpretará canciones navideñas recuperadas del cancionero popular, sobre todo de Castilla y León y de Extremadura. Bajo el título «Con sencillos presentes», los componentes del grupo musical utilizarán diversos instrumentos tradicionales, como la dulzaina, el laúd, el acordeón, además de guitarras y todo tipo de instrumentos de percusión.



## POESÍA Y ALGO MÁS

### Taller: El surrealismo hoy

XOAN ABELEIRA

Miércoles 29 de octubre | Sala Martín Chirino | 19.00 h



### Poetas de Sanse

ISLA CORREYERO

Miércoles 26 de noviembre | Sala Martín Chirino | 19.00 h



### Talleres de poesía en el C.E.P.

Los talleres se iniciarán el miércoles 1 de octubre y el lunes 6 de octubre de acuerdo a los siguientes horarios:

#### TALLER DE ESCRITURA POÉTICA AVANZADA

Todos los lunes | 19.30 a 21.00 h

Profesor: Óscar Martín Centeno



#### TALLER DE INICIACIÓN A LA ESCRITURA POÉTICA

Lunes alternos | 18.30 a 19.30 h

Profesor: Óscar Martín Centeno



#### TALLER DE LECTURA APLICADA A LA ESCRITURA POÉTICA

Todos los miércoles | 19.30 a 21.30 h

Profesora: Guadalupe Grande

Lugar: CEP. 6ª planta de la Universidad Popular José Hierro.



## RED MUNICIPAL DE SALAS DE EXPOSICIONES SALA MARTÍN CHIRINO

### ESPACIOS POLIÉDRICOS

Fernando Suárez (Escultura)

Del 17 de septiembre al 10 de octubre  
Inauguración: 19 de septiembre | 19.00 h

.....

### RETAZOS DE VIDA

de Pedro Requejo (Escultura)

Del 17 de octubre al 5 de noviembre  
Inauguración: 17 de octubre | 19.00 h

.....

### EL ARTE DE GADES

Red Itiner

Del 10 de noviembre al 1 de diciembre

.....

### CONDICIÓN HUMANA

de Ignacio Puras (Pintura)

Del 10 de diciembre al 5 de enero  
Inauguración: 12 de diciembre | 19.00 h

## LAS SALAS DE LA RED

Exposiciones de pintura,  
escultura, artesanía, fotografía  
y divulgación cultural

### \_Sala Martín Chirino

Avenida Baunatal, 18

Edificio Pablo Iglesias

Horario: de 10.00 a 21.30 h

### \_Sala Claudio Rodríguez

Avenida Maximiliano

Puerto del Tell, s/n

Horario: de 10.00 a 21.30 h

### \_Sala Club de Campo

C/ Federico Chueca, s/n

Horario: de 15.30 a 20.30 h

### \_Sala Los Arroyos

Paseo de Guadalajara, 5

Horario: de 17.00 a 21.00 h



© Fernando Suárez

LAS SALAS DE LA RED  
+ info: [www.ssreyes.org](http://www.ssreyes.org)





## CÁTEDRA DE FLAMENCO FÉLIX GRANDE

19.00 h | Centro Joven Sanse | Entrada Libre

**OCTUBRE**

Miércoles 8

**JESÚS MÉNDEZ** (cantaor),  
acompañado a la guitarra  
por **JOSÉ VALENCIA**



**DICIEMBRE**

Miércoles 10

**DAVID LAGOS**



## 📌 ENTREGA DEL 📌 XXV PREMIO NACIONAL DE POESÍA JOSÉ HIERRO

Martes 16 de diciembre | Sala de la Prensa de El Caserón  
Ayuntamiento de San Sebastián de los Reyes | 19.00 h

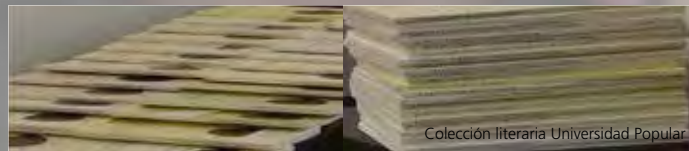

Colección literaria Universidad Popular

# CORTOMETRAJES

3ª TEMPORADA DE SANSE • CORTOS EN ABIERTO

PEQUEÑO TEATRO DEL TAM (Octubre-Diciembre 2014)

Los viernes 17 de octubre, 14 de noviembre y 12 de diciembre, a las 20:00 en el Pequeño Teatro del TAM tendrán lugar las primeras proyecciones de cortometrajes de la temporada 2014-2015 de Sanse, Cortos en Abierto. A estas seguirán más sesiones, en el primer semestre de 2015 que se anunciarán en la siguiente edición de esta agenda cultural.

Sanse, Cortos en Abierto es una iniciativa de la Agrupación Fotográfica San Sebastián de los Reyes a la que se suma, esta temporada, El Cortometrajista, una nueva asociación nacida de la anterior.

Con el decidido soporte de la Concejalía de Cultura del Ayuntamiento de la localidad, en las sesiones de Sanse, Cortos en Abierto se proyectan tanto cortos de estreno con asistencia de sus autores, como cortos ya estrenados y que han sido reconocidos por sus múltiples selecciones o premios en festivales. También tienen cabida cortos provenientes de colaboraciones con otras entidades o certámenes. Como novedad, esta temporada, se estrena la colaboración con el Festival Internacional de Cortometrajes de Alcobendas (Alcorto).

El programa concreto de cada sesión se anunciará oportunamente en La Plaza.

# BIBLIOTECAS septiembre-diciembre 2014

## LOS JUEVES DEL CUENTO

Cuentacuentos para niños y niñas mayores de 3 años. **18.00 h.** Aforo limitado. Recogida de entradas media hora antes del inicio de la actividad. Un adulto por niño.

### Octubre

Jueves 2 | Biblioteca Central  
Jueves 9 | Biblioteca Claudio Rodríguez  
Jueves 16 | Biblioteca Plaza de la Iglesia

### Noviembre

Jueves 6 | Biblioteca Central  
Jueves 13 | Biblioteca Claudio Rodríguez  
Jueves 20 | Biblioteca Plaza de la Iglesia

## BEBECUENTOS

Cuentacuentos dirigidos a niños de 1 a 3 años, acompañados de un adulto. **17.30 y 18.15 h.** Previa inscripción 17 días antes de la actividad.

### Octubre

Miércoles 29 | Biblioteca Claudio Rodríguez  
Jueves 30 | Biblioteca Central

### Noviembre

Miércoles 26 | Biblioteca Claudio Rodríguez  
Jueves 27 | Biblioteca Central

## CUENTACUENTOS DE LA VI SEMANA DE LA INFANCIA

Aforo limitado. Recogida de entradas a partir de las **10.00 h** hasta el inicio de la actividad. Un adulto por niño.

### Noviembre

Sábado 22 | **11.00 y 12.30 h** | Biblioteca Central



# BIBLIOTECAS septiembre-diciembre 2014

## XV CONCURSO INFANTIL DE DIBUJO PARA LA CARTA A LOS REYES MAGOS

Para niños menores de 13 años con el tema de los Reyes Magos y los libros. El dibujo ganador ilustrará la Carta a los Reyes Magos de diciembre de 2015.

### Actividad Fin de fiesta y entrega de premios

Aforo limitado. Recogida de entradas media hora antes del inicio de la actividad. Un adulto por niño. **18.00 h.**

#### Diciembre

Viernes 19 | Biblioteca Central

## RASTRILLOS

### Rastrillo de libros de texto

Hasta el sábado 20 de septiembre | Biblioteca Central

### Rastrillo de libros y revistas

Desde el miércoles 15 de octubre hasta el viernes 28 de noviembre | Biblioteca Claudio Rodríguez

Desde el miércoles 10 de diciembre hasta el viernes 16 de enero | Biblioteca Central

## EXPOSICIONES

### La seguridad en las fiestas

Exposición organizada por el Archivo Municipal

#### Septiembre

Desde el martes 2 hasta el lunes 15 | Biblioteca Central

### El Carmelo Descalzo de Santa Teresa: Fotografías de Rita Barrios

Exposición organizada por la Asociación Sensazul

#### Octubre

Desde el viernes 3 hasta el sábado 18 | Biblioteca Central

### Caligrafía china

Exposición organizada por la Asociación de Chinos Unificados de España (ACUDE)

#### Octubre

Desde el martes 21 hasta el sábado 25 | Biblioteca Central

### Las mejores fotografías del encierro 2014

Exposición organizada por la Asociación Cultural El Encierro.

#### Octubre-Noviembre

Desde el lunes 27 hasta el jueves 20 | Biblioteca Central

### Con una Mirada Diferente

Exposición itinerante del Museo Tifológico de la Once. Organizada por Servicios Sociales

#### Noviembre-Diciembre

Desde el sábado 22 hasta el viernes 5 | Biblioteca Central

## LECTURAS BILINGÜES. (ASOCIACIÓN EDUCATIVA OSCAR WILDE)

Lecturas compartidas y comentadas en inglés.

Previa inscripción.

Biblioteca Central | **19.15 h.**

Septiembre | Martes 9      Noviembre | Martes 11

Octubre | Martes 14      Diciembre | Martes 9

## OTRAS ACTIVIDADES REGULARES

**Exposiciones bibliográficas temáticas**, exposiciones sobre temas de actualidad, efemérides o conmemoraciones. (En las tres bibliotecas).

**Taller de Navidad**. Realización de un Belén colectivo mediante diferentes técnicas. (En las tres bibliotecas).

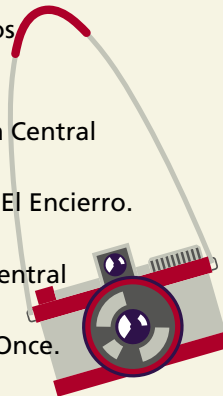

# HECHO EN SANSE



Música

## CONCIERTO DE SANTA CECILIA

Domingo 23 de noviembre | 19.00 h | TAM

Precio único: 3 €

Dirección: Jesús Vioque.

Un año más la banda de música de San Sebastián de los Reyes, ofrecerá un concierto extraordinario con motivo de la patrona de la música, Santa Cecilia.

Este año el concierto constará de obras para banda y solistas, además grandes obras sinfónicas, también contaremos con la participación de la banda de música de la Escuela Municipal de Música y Danza de San Sebastián de los Reyes y la Coral de San Sebastián de los Reyes.

**Esta programación cultural  
está sujeta a cambios**

En [www.ssreyes.org](http://www.ssreyes.org) encontrarás información y contenidos ampliados y actualizados acerca de toda la programación.

“Si deseas recibir esta revista online, mándanos un mail a [cultura@ssreyes.org](mailto:cultura@ssreyes.org)”

Si te quieres deshacer de este boletín, recicla por favor.

Síguenos también en  



**PLAZA NORTE** 2

CENTRO COMERCIAL

[www.plazanorte2.com](http://www.plazanorte2.com)

**AYUNTAMIENTO DE SAN SEBASTIÁN DE LOS REYES**

Servicio de Cultura

Artes escénicas

Bibliotecas

Universidad Popular José Hierro

[www.ssreyes.org](http://www.ssreyes.org) | [cultura@ssreyes.org](mailto:cultura@ssreyes.org)



**San Sebastián  
de los Reyes**

*Ahora somos [+]*

[www.ssreyes.org](http://www.ssreyes.org)

Síguenos también en

